Inspiration och kunskap för hela yrkeslivet

ANMÄL DIG FÖRE 24 NOVEMBER, DÄREFTER I MÅN AV PLATS, PÅ WWW.TANDLAKARFORBUNDET.SE

KURSER VÅREN 2017

Sveriges Tandläkarförbund

Cementerar allt

Med resultat som håller

G-CEM LinkForce™ från GC

Dualhärdande
adhesivcement
för alla indikationer
och alla underlag

Ett system, tre basprodukter:
det enda som behövs för stark vidhäftning
i alla situationer

GC Nordic AB
Box 70396
107 24 Stockholm
Tel. 08-506 361 85
info@nordic.gceurope.com
http://www.gceurope.com/local/nordic
https://www.facebook.com/gcnordic

Behöver din tandvårdsvardag lite ny inspiration?

Sommaren känns avlägsen nu, några månader in på en ny termin, almanackan har blivit påfylld. Det kommer att bli många möten, föreläsningar, nya projekt och nya utmaningar. Kanske stöter vi på nylegitimerade kollegor, eller nya studenter som har börjat tandvårdsutbildningar runt om i landet. Och vi inser att vi måste blicka framåt för att kunna pricka in fortbildning även i vår.

Att gå en kurs i odontologiska ämnen, medicinska ämnen, eller kanske en mix av olika ämnen, är spännande och utmanande. Att blockera tidboken trots alla andra saker man vill göra är roligt! I andra delar av världen är fortbildning inte så självklar som här och ibland så dyr att man får avstå eller vänta länge tills man har råd att gå.

Vi i Sveriges Tandläkarförbunds kursverksamhet försöker se till att ni alla hittar kurser som är värda att gå. Och förresten vad vore vi i kursverksamheten utan all er lust att lära och gå nya kurser?

Vi i tandvården måste hela tiden skaffa oss ny kunskap, testa nya metoder och få bekräftat att det vi gör är rätt. Vår vardag står ständigt inför nya utmaningar. Till exempel är behovet av tandläkare stort i vissa delar av landet och behovet att behandla flyktingar växer. Det gör att vi kanske tycker att vi behöver gå en ny kurs om hur vi behandlar utsatta grupper? Nya, större grupper i tandvården, nya utmaningar!

Kursverksamheten ser också de kollegor som av olika skäl har hamnat i Sverige och behöver komma in i tandläkarvärlden, vad har vi i kursverksamheten att erbjuda dem? Hur kan vi hjälpa till så att de börjar arbeta och kommer in snabbare i samhället? Vi i kursnämnderna arbetar för att det ska bli möjligt att erbjuda kurser skräddarsydda för dessa kollegor.

Kurskatalogen erbjuder även denna termin en palett av färger så du kan måla ett eget konstverk fullt med kunskap och färdigheter. Vi hoppas du känner dig inspirerad och skaffar dig de kunskaper din vardag kräver. Anmäl dig!

Var med och måla din framtid tillsammans med oss!

Patricia De Palma
Ordförande i fortbildningsrådet

INNEHÅLL

SID 22-23
AV NÄRMARE 200 FÖRELÄSARE I KURSVERKSAMHETEN VARJE TERMIN KAN DU DENNA GÅNG LÄSA MER OM EMMA EKENSTRÅLE EN AV VÅRA KURSGIVARE
FOTO: SOFIA SABEL

KURSSYMBOLER

- ★ NY KURS – KURSEN ÄR NY I KURSUTBUDET.
- ARBETSKURS – KURSEN ÄR PRAKTISKT ORIENTERAD
- TEAMKURS – KURSEN ÄR ÖPPEN FÖR ALLA I TANDVÅRDSTEAMET, TILLSAMMANS ELLER ENSKILT
- 0 BLÅ POÄNG – ODONTOLOGISK POÄNG
- 6 RÖD POÄNG – ICKE ODONTOLOGISK POÄNG

23 KURSER ÄR HELT NYA!

ADMINISTRATION – ARBETSMILJÖ 10
ENDODONTI 18
KARIOLOGI 24
KIRURGI – RÖNTGEN 28
MEDICINSKA ÄMNEN 40
ORTODONTI – PEDODONTI 48
PARODONTOLOGI 54
PROTETIK – BETTFYSIOLOGI – TEKNOLOGI 60
PSYKOLOGI – PSYKIATRI 80
SAMVERKAN ÖVER ÄMNESOMRÅDEN 86
DIPLOMKURSER/ST-KURSER 102
KALENDARIUM 120
KURSGIVARREGISTER 124
ALLMÄNNA UPPLYSNINGAR 118
INTERVJU MED FÖRELÄSARE 22

Fortbildningsrådet

Fortbildningsrådet på raden ovan: **Patricia De Palma**, ordförande, **Magrethe Persson Toremalm**, **Claes Virdeborn**, Södra Regionen, **Hans Sandberg**, Riksstämmenämnden, **Enlil Tadaros,** Studerandeföreningen. Och nedre raden **Birgitta Petersen, Håkan Dewill,** Västra Regionen, **Olle Forsman**, **Svante Lindqvist**, NordÖstra Kursnämnden, och **Pia Säävälä,** Sveriges Tandläkarförbund.

Vi svarar på dina frågor!

Vi sköter administrationen i kursnämnderna, fr vänster: **Sofia Ekenberg,** NordÖstra Kursnämnden. 08-666 15 44, sofia.ekenberg@tandlakarforbundet.se

Margareta Jonsson, Västra Regionens Kursnämnd. 031-15 69 22, margareta.jonsson@tandlakarforbundet.se

Anna Zetterholm, Södra Regionens Kursnämnd. 08-666 15 43, srk@tandlakarforbundet.se

Mer på webben:
Föreläsarpresentationer
Mitt kurs-CV

SÅ HÄR GÖR DU PÅ TANDLAKARFORBUNDET.SE

Det är först till kvarn på våra kurser. De som anmäler sig kommer in i turordning. Anmäl dig i god tid för att vara säker på en plats. Kurskatalogen läggs ut på nätet i början av oktober för att ge extra tid till dem som behöver avvakta beslut från annan part innan anmälan görs. Alla antagningsbesked mailas ut direkt vid anmälan, så hör av dig om du inte får svar direkt!

1. Gå in på www.tandlakarforbundet.se
2. Välj ”Kurser” i menyn
3. Gå till ”Kurser och anmälan”
4. Välj den kurs du är intresserad av, använd sökfunktionen!
5. Klicka på ”boka-knappen” på kursens faktaruta och följ instruktionerna. Observera att du behöver logga in för att anmäla dig!

OBS: Om du vill anmäla en kollega till en kurs behöver du hans/hennes personnummer, e-postadress och adressuppgifter.

För att anmäla en eller flera personer till samma kurs, sök fram kursen och klicka på ”boka kollegor-knapp” i faktarutan. Du anmäler var och en i gruppen med personnummer och den personens e-postadress. Först till kvarn gäller och vi kan inte garantera att alla i gruppen får plats på kursen.

Du som kliniksamordnare eller liknande, kan skapa en inloggning ”registrering av kursanmälare” för att göra en gruppanmälan för att kunna registrera kollegor på kurser. Se mer under vanliga frågor på hemsidan, eller kontakta oss!

OBS!
EFTER ÅRS-
SKIFTET BYTER VI
BOKNINGSSYSTEM
OCH FÅR EN NY
HEMSIDA!

VÅRT KURSUTBUD:

✓OBEROENDE AV KOMMERSIELLA AKTÖRER
✓GENOMTÄNKT OCH MÅLINRIKTAT
✓KOMBINERAD KUNSKAP MED SOCIALT UTBYTE

BASKURSER	SYSTEMATISK FORTBILDNING	DIPLOM/ST-KURSER

SKRÄDDARSYDDA KURSER

FÖRVISSO HAR VI REDAN ETT GANSKA STORT KURSUTBUD

...närmare 200 kurser per år!

Saknar du, trots allt, någon kursinriktning eller fördjupning i denna kurskatalog?
Ge oss i uppdrag att skräddarsy det som just din klinik är ute efter. Utnyttja vårt nätverk och vår erfarenhet som Sveriges största arrangör av kurser för tandvården.

Säkerställ att din klinik får en kvalitativ utbildningslösning och se till att behoven som finns på just din arbetsplats tillgodoses. Rådgör tillsammans med oss kring utbildningsbehoven och vad vi kan erbjuda just er.
Vi vill hjälpa din klinik att få ut maximalt av kurstiden. Tillsammans skapar vi den ultimata kursen.

Förfrågningar till pia.saavala@tandlakarforbundet.se

Sveriges Tandläkarförbund

Poängen med fortbildning

Konsten att förebygga tillsammans med ett bra patientomhändertagande har gett oss inom tandvården ett gott rykte och förtroende vilket tydligt framgår i kvalitetsundersökningar avseende patientnöjdhet. Vår ambition är hela tiden att vara proaktiva och på så sätt minska riskerna för framtida problem. För detta är fortbildning och kontinuerlig uppdatering av kunskaper en grundförutsättning.

Förhållningssättet ”ett livslångt lärande” ska etableras på tandläkarutbildningens första dag för att sedan kunna utvecklas upp genom yrkeslivet. Tandläkarförbundet känner ansvar för att aktivt medverka till det livslånga lärandet.

I föregående kurskatalog (HT16) startade vi med poängsättning i kursverksamheten. Detta som ett första steg mot en dokumenterad fortbildning i Sverige. Samma system kommer även användas på höstens Odontologiska Riks-stämma.

Systemet innebär en poängsättning med blåa och röda siffror i kursens faktaruta. Varje kurstimma ger en poäng. **De blå poängen ges för kärnämnen, de odontologiska. De röda ges för icke-odontologiska ämnen, det vill säga ämnen som utgör det omgivande stödet för vår tandvårdsverksamhet.**

Du som tandläkare får ett bättre underlag för din egen kompetensutveckling vilket gör det enklare för dig att hålla dig uppdaterad. Målet med dokumenterad fortbildning är att skapa en bra grund för vår gemensamma och framtida framgång som tandläkare.

Stegen framöver innebär att vi successivt kan bygga vidare med att utöka konceptet, inkludera fler kursarrangörer och personalkategorier, alla med det gemensamma målet en god, patientsäker och framgångsrik tandvård.

Poängen i kurskatalogen ser ut så här och du finner motsvarande på varje kursbeskrivning på webben och på Min sida/mitt CV och på intyget. Obs: Diplomkurser kräver godkänt på kunskaps-provet för poäng!

ADMINISTRATION OCH ARBETSMILJÖ

401

Konsten att vara snäll och professionell

Nordöstra Kursnämnden anordnar en kurs för hela teamet om etik och bemötande i vården. Ta med hela kliniken och förena nytta med nöje en fredag i Stockholm! Vi förväntas ge god vård och skydda våra patienter, ha ansvar för deras säkerhet och ge alla en rättvis behandling. Vi behandlar ALLA patientkategorier och det ska ske på lika villkor. Det kostar pengar och ibland gör det ont!

Stefan Einhorn, professor i molekylär onkologi, läkare och författare till flera uppmärksammade och kritikerrosade böcker bl.a. storsäljaren ”Konsten att vara snäll” som har översatts till 19 språk.

Stefan Einhorn medverkar ofta i TV och radio och är sedan många år anlitad som föreläsare inom bl.a. etik, ledarskap, konsten att vara snäll, medicinsk etik och visdom.

Avsedd för: All tandvårdspersonal

Kursplan: Kursen belyser vikten av att ha ett etiskt förhållningssätt och en gemensam syn på vad ett gott bemötande och professionellt förhållningssätt innebär.

Kan vi både vara snälla och skickliga vårdgivare och kan vi samtidigt måna om och ta hand om våra medarbetare?

ORT:	**Stockholm 1 dag**
TID:	Fredag 28 april 9.00 – 15.00 (5 timmar)
PLATS:	Spegelsalen, Grand Hotel, Södra Blasieholms-hamnen 8, Stockholm
POÄNG:	Odontologiska: 0. Icke odontologiska: 5
KURSFORM:	Föreläsning
AVGIFT:	3.800 kr tandläkare medl i Tandläkarförbundet 4.940 kr tandläkare ej medlem 3.800 kr övrig tandvårdspersonal
ARRANGÖR:	NordÖstra Kursnämnden

0
5

301

Arbetsglädje och fungerande feedback

Arbetsglädje är roligt – men långt ifrån bara roligt. Att öka din arbetsglädje är bland det mest seriösa du kan göra. För vad händer när din arbetsglädje ökar? Jo, du får mer gjort med mindre stress. Du blir mer lösningsfokuserad. Det blir lättare att samarbeta och enklare att möta dina patienter med ett varmt leende. Fördelarna är många. Den här kursen visar hur du med små förändringar höjer arbetsglädjen en helt vanlig dag på kliniken. Arbetsglädjen får bättre fäste när det är lätt att ge varandra feedback på jobbet. Vi människor mår bra av och växer av feedback. Men många tycker det är svårt att framföra och ta emot feedback. Lär dig att ge och ta emot konstruktiv kritik och glädjehöjande uppskattning.

Kursgivare: Tomas Eriksson, föreläsare och organisationskonsult med arbetsglädje som specialitet, Stockholm.

Avsedd för: All tandvårdspersonal

Kursplan:

- Vad är arbetsglädje?
- Sju vägar till ökad arbetsglädje
- Min arbetsglädje idag – och om ett halvår
- Den viktigaste feedbacken – som ofta glöms bort
- Konsten att uttrycka önskemål istället för klagomål
- Feedback i fyra steg – få med allt som behöver sägas

Tomas Eriksson är ingenjören som blev inspiratör. Han inspirationsföreläser och teambuildar arbetsgrupper och ledningsgrupper och har ökat arbetsglädje på mer än 800 arbetsplatser. Tomas driver sajten arbetsgladje.se

ORT:	**Göteborg 1 dag**
TID:	Fredag 5 maj 9.00-16.00 (6 timmar)
PLATS:	Hotell Riverton, Stora Badhusgatan 26, Göteborg, Telefon: 031-7501000
KURSFORM:	Föreläsnings- och diskussionskurs
POÄNG:	Odontologiska: 0. Icke odontologiska: 6
AVGIFT:	5.600 kr tandl medl i Tandläkarförbundet 7.280 kr tandläkare ej medlem 5.600 kr övrig tandvårdspersonal
ARRANGÖR:	Västra Regionens Kursnämnd

Hygien och smittskydd angår hela teamet!

Vilka kunskaper behöver tandvårdsteamet i hygien och smittskydd för att kunna förhindra och förebygga vårdrelaterade infektioner och ökad antibiotikaresistens?

Kursgivare: Docent Mikael Zimmerman, Hässleholm, hygienansvarig för FTV Västra Götaland Inger Spencer, Skövde, produktchef Daniel Rulli, Stockholm.

Avsedd för: All tandvårdspersonal

Kursplan:

- Vårdrelaterade infektioner i tandvården
- Spårbarhetskrav
- Antibiotika och antibiotikaresistens
- Aseptik och basala hygienrutiner
- Infektion, inflammation och immunförsvar
- Sterilutrymmet – klinikens centrum
- Logistik, kvalitet och ekonomi
- Validering, prestandakvalificering och processkontroll: autoklav och diskdesinfektor
- Legala krav och ansvar: tandläkaren, tandhygienisten, tandsköterskan och annan personal

Foto: Frank Palm

Det räcker inte längre med basala hygienrutiner. Kvalitetsarbete inom detta område måste även inkludera antibiotikahygien samt miljöhygien och hela teamet ska involveras.

ORT:	**Stockholm 2 dagar**
TID:	Torsdag 16 mars 9.00 – fredag 17 mars 16.00 (13 timmar)
PLATS:	Nordic C Hotel, Vasaplan, Stockholm Tel: 08-505 630 00
KURSFORM:	Föreläsnings- och diskussionskurs
POÄNG:	Odontologiska: 0. Icke odontologiska: 13
AVGIFT:	8.200 kr tandläkare medl i Tandläkarförbundet 10.660 kr för tandläkare ej medlem 8.200 kr för övrig tandvårdspersonal
ÖVRIGT:	Uppge Saco för rabatt vid rumsbokning
ARRANGÖR:	NordÖstra Kursnämnden

NY KURS!

201

När det går snett i tandvården

Hur undviker du att komma i en konfliktsituation med din patient? Om det ändå skulle uppstå en konflikt, vad händer då?

Kursgivare: Tandläkare Henrik Toremalm, ledamot i HSAN, Veberöd, tandläkare Bo Carlsson, med uppdrag inom Försäkringskassan och Folktandvården Skåne AB, Malmö, tandläkare Kent Petersson, ledamot i Privattandläkarnas centrala förtroendenämnd, Hässleholm.

Avsedd för: Tandläkare

Kursplan:

- Kursgivarna kommer presentera sina olika roller samt översiktligt om hur de olika organisationerna/instanserna fungerar
- För att undvika onödiga konflikter kommer ett antal fall att presenteras där risk för konflikt kan finnas. Dessa fall följs upp med lösningsförslag
- Vilka instanser finns som hanterar anmälningar i vården?
- Vad är Lex Maria?
- Vilka regelverk styr tandvården?
- När hamnar ett ärende i en patientskadenämnd/förtroendenämnd och när går det till IVO/HSAN?
- Hur går handläggningen till av ärenden på olika nivåer?
- Vad riskerar den enskilde tandläkaren vid fällande dom?
- Finns skillnader i ärendehantering mellan patientskadenämnd och förtroendenämnd?
- Även om TLV:s regelverk är känt för de flesta kan det finnas frågetecken kring vissa saker. Vad gäller exempelvis om garantiåtagande?
- Vilka försäkringar kan vara aktuella att teckna?

ORT:	**Malmö 1 dag**
TID:	Torsdag 23 mars 8.30-17.00. (7 timmar)
PLATS:	Clarion Collection Hotel Temperance, Engelbrektsg 16, Malmö. Tel: 040-71020
KURSFORM:	Föreläsnings- och diskussionskurs
POÄNG:	Odontologiska: 0. Icke odontologiska: 7
AVGIFT:	4.800 kr tandl medl i Tandläkarförbundet 6.240 kr tandläkare ej medlem
ÖVRIGT:	Om boende på hotellet önskas, ring 040-71020
ARRANGÖR:	Södra Regionens Kursnämnd

0

7

TANDLÄKARVECKAN

15 innehållsrika år med Kunskapsträdet har nu kommit till ända! Mer än 2000 personer har deltagit .

Nu växer en ny kurs fram för att tillgodose Sveriges tandläkares behov av systematiserad fortbildning. Syftet är att göra en utbildning som är mer aktuell och än mer motsvarar tandvården av idag.

Uppdateringskurser för tandläkare i alla odontologins delar:

Ny fördjupningskurs kommer till hösten 2017

PREMIÄR VECKA 36 2017 I STOCKHOLM, MER INFO I NÄSTA KURS-KATALOG

202

Det regionala tandvårdsstödet

Kursen ger en möjlighet att få bättre förståelse för vad landstingsfinansierad vård egentligen är. Vi går igenom de olika tandvårdsstöd som patienterna kan vara berättigade till och förklarar vad begreppen innebär: F-tandvård, N-tandvård, S-tandvård, barntandvård, tredje steget, uppsökande verksamhet eller munhälsobedömning. Om det finns kunskapsluckor att fylla kring vad någon eller några av dessa begrepp egentligen innebär för ditt team, är detta en kurs för er.

Kursgivare: Tandläkare Stefan Adregård, Hässleholm

Avsedd för: All tandvårdspersonal

Kursplan:

- Vilka tandvårdsstöd finns det? Från statligt till regionalt finansierad vård
- Vad är egentligen nödvändig tandvård?
- Asyltandvård
- F-tandvård
- N-tandvård
- S-tandvård
- Barntandvård idag och i framtiden

Med fokus på att ge oss kunskapen som krävs för att få det regionala tandvårdsstödet att arbeta med oss istället för mot oss, föreläser Stefan Adregård på ett underhållande sätt.

ORT:	**Malmö 1 dag**
TID:	Fredag 10 februari 9.30-15.00 (5 timmar)
PLATS:	SAS Radisson Blu, Östergatan 10, Malmö
KURSFORM:	Föreläsningar
POÄNG:	Odontologiska: 0 Icke odontologiska: 5.
AVGIFT:	3.995 kr tandläkare medl i Tandläkarförbundet 5.200 kr för tandläkare ej medlem 3.995 kr för övrig tandvårdspersonal
ARRANGÖR:	Södra Regionens Kursnämnd

0

5

Receptionens viktiga roll

Vad händer i mötet i receptionen mellan kliniken och patienten? Det som uppstår där kommer att följa patienten resten av besöket och ibland även följande besök. Och det kan komma att påverka dig som arbetar i receptionen. Att korrigera det som gått fel kräver tid, engagemang och extra personlig insats, samtidigt som nästa patient väntar. Vad är receptionens roll och på vilket sätt kan du vara i den rollen när möten utmanar? Dagarna kommer att låta dig vara i situationerna som vi helst vill avstå från. Vi blandar föreläsning med praktiska övningar.

Kursgivare: Leg sjuksköterska, etisk vägledare, processhandledare Cecilia Lundmark, Göteborg

Avsedd för: All tandvårdpersonal, alla som arbetar, helt eller delvis, i receptionen

Kursplan:

- Receptionens roll på kliniken
- Vem är patienten?
- Patienten från annan kultur
- Fysiologi – vad händer i hjärnan och hjärta?
- Verktyg för att kunna hantera den egna vardagen

ORT:	**Göteborg 2 dagar**
TID:	Torsdag 16 mars 9.00 – fredag 17 mars 15.00 (12 timmar)
PLATS:	Hotel Riverton, Stora Badhusgatan 26, Göteborg, 031-750 10 00
KURSFORM:	Föreläsningskurs med praktiska övningar
POÄNG:	Odontologiska: 0. Icke odontologiska: 12
AVGIFT:	8.000 kr tandläkare medl i Tandläkarförbundet 10.400 kr tandläkare ej medlem 8.000 kr övrig tandvårdspersonal
ARRANGÖR:	Västra Regionens Kursnämnd

0

12

ENDODONTI

Endodonti – kan det bli enklare?

Pröva på att praktiskt hantera en-, flerfilssystem och mikroskop, i syfte att uppnå ett rationellt arbetssätt och ett förutsägbart resultat.

Kursgivare: Specialisttandläkare Lisbeth Dahlström och specialisttandläkare Peter Jonasson, Göteborg.

Avsedd för: Tandläkare

Kursplan:

- Bedömning inför endodontisk behandling
- Maskinella instrumenteringstekniker
- Hur man undviker de vanligaste fallgroparna vid instrumentering
- Medikament för endodonti
- Rotfyllningsmetoder
- Kritiska moment för ett lyckat resultat
- Tekniska hjälpmedel
- Praktiska inslag
- Mikroskopets möjligheter – se själv!
- Demonstrationer
- Patientfall

ORT:	**Göteborg 2 dagar**
TID:	Torsdag 16 mars 9.00 – fredag 17 mars 15.00 (13 timmar)
PLATS:	Radisson Blu Scandinavia Hotel, Södra Hamng 59, Göteborg. Tel. 031-758 50 40
KURSFORM:	Föreläsnings-, diskussions- och arbetskurs
POÄNG:	Odontologiska: 13. Icke odontolgiska: 0
AVGIFT:	15.000 kr tandl medlem i Tandläkarförbundet 19.500 kr tandläkare ej medlem
ANTAL:	Max 16 deltagare
ÖVRIGT:	Medtag kavumpreparerade tänder, luppar och skyddsklädsel. Rum finns reserverade på hotellet, uppge bokningsnummer 2674722
ARRANGÖR:	Västra Regionens Kursnämnd

13

0

403

Endodonti – modern diagnostik och behandling

Tag chansen att öka dina kunskaper om ny teknik och nya behandlingsmetoder inom endodontin.

Kursgivare: Specialisttandläkarna Lennart Ohlsson, Johan Ohlin, Emma Gatmon, Berit Degerstrand, Olle Henningsson och Michael Ahlquist, Huddinge.

Avsedd för: Allmäntandläkare

Kursplan:

- Modern diagnostik
- Sprickor i emalj/dentin i rot/krona
- Mikroskop och dess användning
- Resorptioner
- Den böjda rotens problematik
- Maskinell rensning
- Ultraljudspreparation
- Retrograd endodonti
- Moderna rotfyllnadstekniker
- Nya material
- Stiftförankring
- Avlägsnande av stift och instrumentfrakturer
- Smärtutredning

Endodontin har utvecklats till att omfatta ny teknik som gett ökade möjligheter att framgångsrikt diagnosticera och genomföra behandlingar. Under kursen kommer de teoretiska sammanhangen att diskuteras och integreras med praktisk hands-on när kursdeltagarna ges möjlighet att träna praktiskt med de modernaste hjälpmedel.

Karolinska Institutet

Kursen arrangeras i samarbete med Institutionen för Odontologi, Karolinska Institutet

ORT:	**Huddinge 2 dagar**	**AVGIFT:**	13.950 kr tandl medl i Tandläkarförbundet 18.135 kr tandläkare ej medlem
TID:	Torsdag 9 februari 9.00 – fredag 10 feburari 17.00 (14 timmar)	**ANTAL:**	Max 16 deltagare
PLATS:	Institutionen för Odontologi, Alfreds Nobel Allé 8, Huddinge	**ÖVRIGT:**	Medtag några extraherade och trepanerade tänder, helst med avslutad rotutveckling.
KURSFORM:	Föreläsnings-, diskussions- och arbetskurs	**ARRANGÖR:**	NordÖstra Kursnämnden samarbete med Institutionen för Odontologi, Karolinska Institutet
POÄNG:	Odontologiska: 14. Icke odontologiska: 0.		

14

0

203

Apikalkirurgi för teamet

Apikalkirurgi har på rätt indikationer god prognos och kan utgöra ett behandlingsalternativ till revisionsbehandling. Kursdeltagarna får en inblick i modern kirurgisk endodonti och uppdatering av såväl teoretisk som praktisk kunskap. Du får planera apikalkirurgiska ingrepp, öva på uppdukning, utföra apikalkirurgi med modern teknisk utrustning samt diskutera diagnostik, prognosbedömning, behandlingsbeslut och praktiskt hantering utifrån egna fall.

Kursgivare: Docent, övertandläkare Annika Björkner, lektor, övertandläkare Eva Wolf, lektor, övertandläkare Maria Pigg, lektor, övertandläkare Helena Fransson, övertandläkare Leona Malmberg, övertandläkare Hans Melander, tandsköterska Fatima Bernardo, tandsköterska Marlyn Lundborg, Malmö.

Avsedd för: Tandläkare i team med tandsköterska

Kursplan:

- Diagnostik/prognos
- Indikationer/kontraindikationer
- Komplikationer
- Terapiplanering
- Utrustning, material
- Patientdemonstration
- Praktiska övningar: Apikalkirurgi på modell med mikroskop (tdl) och steril uppdukning och aseptik, sterilhantering samt hantering av kirurgiska instrument (tsk)
- Falldiskussioner
- Praktisk planering av apikalkirurgiska ingrepp

Kursdeltagarna ombeds ta med egna eventuella fall samt luppglasögon.

MALMÖ HÖGSKOLA

Kursen arrangeras i samarbete med Odontologiska fakulteten Malmö högskola

ORT:	**Malmö 2 dagar**	**AVGIFT:**	19.900 kr tandl medl i Tandläkarförbundet, och tandsköterska i team 25.870 kr tandl ej medl, och tandsköterska i team
TID:	Torsdag 15 juni 8.30 – fredag 16 juni 16.00 (14 timmar)	**DELTAGARE:**	Max 12 team
PLATS:	Tandvårdshögskolan, Smedjegatan, Malmö	**ARRANGÖR:**	Södra Regionens Kursnämnd i samarbete med Malmö högskola
KURSFORM:	Arbetskurs		
POÄNG:	Odontologiska: 14. Icke odontologiska: 0		

14
0
★

Emma Ekenstråle

YRKE: Specialtandläkare inom oral medicin och sjukhustandvård

ÅLDER: 44

BOR: Mölnlycke utanför Göteborg

FAMILJ: Man, två barn, 11 och 13 år

FRITID: Gillar idrott. Springer, cyklar och paddlar mycket (och det är inte den vita rocken Emma har på sig vid vårt besök – hon är klädd i rosa funktionströja och svarta träningsbyxor eftersom hon efter intervjun ska sätta sig på cykeln och trampa hem).

FÖR ÖVRIGT: ”Just nu är jag helt hooked på orientering. Barnen började, och istället för att bara titta på testade jag och blev helt fast. Det är som en skattjakt!”

Emma Ekenstråle:
Läraren som älskar att lära

Det var viljan att bli utmanad, att lära sig mer, som fick henne att söka sig till tjänsten som specialist i oral medicin på Östra sjukhuset i Göteborg. Nu håller Emma Ekenstråle själv kurser i hur personal i allmäntandvården kan möta patienter med långa medicinlistor i fickan.

Egentligen kunde det ha blivit vilket vårdyrke som helst för Emma Ekenstråle. Som barn var det hon som vurmade för alla som mådde dåligt, som släpade hem sjuka djur och insisterade på att få ta hand om dem. När det sedan var dags att välja yrke var frågan egentligen inte om hon skulle jobba inom vården utan vilken roll hon skulle välja.

- Jag hade skickat in ansökan till flera utbildningar, men det var tandläkarlinjen som svarade först så då fick det bli den, skrattar hon.

Efter många år inom allmäntandvården jobbar hon sedan nio år tillbaka på specialistkliniken inom oral medicin och sjukhustandvård på Östra Sjukhuset i Göteborg.

- Jag hade väldigt roligt på mitt tidigare jobb, men efter ett antal år där behövde jag en ny utmaning, något som gjorde det spännande att gå till jobbet och tvingade mig att lära mig mer. Det är så roligt att lära sig nya saker!

Hon lutar sig fram när hon säger det och lyser med hela kroppen när hon kommer in på ämnet utbildning. Att utmana sig själv, att få lära sig mer och få nya insikter är bland det bästa hon vet, men lika roligt är det att få vidareutbilda andra.

- När du ska hålla i en kurs måste du ju först och främst se till att du själv är uppdaterad på precis allt du ska lära ut, vilket innebär att en föreläsning för andra är ett utmärkt tillfälle att själv få sätta av tid till att lära och repetera.

Sedan många år föreläser hon för studenterna på odontologen och under våren är hon återigen kursledare för Tandläkarförbundets kurs ”Den långa medicinlistan”.

Bakgrunden till den kursen är delvis alla de telefonsamtal som varje dag kommer till henne och hennes kollegor på specialistkliniken. Här behandlar de bland annat patienter med blodrubbningar, koagulationsstörningar och höga infektionsrisker, grupper som blir allt vanligare även ute i allmäntandvården.

- Vi tar hand om de svåraste fallen, men i takt med att vi lever längre och får fram fler och bättre mediciner som gör att vi kan behandla fler sjukdomar ökar mängden patienter med särskilda behov inom hela tandvården. Något vi märker på alla de telefonsamtal med frågor som vi får här hos oss.

För bara för att patienterna blir vanligare innebär inte det att det blir lättare för personalen i allmäntandvården att ta hand om dem. På ”Den långa medicinlistan” går de därför dels igenom vad som gäller rent faktamässigt men har också med sig väldigt många olika fall som diskuteras tillsammans med kursdeltagarna.

- Jag minns när jag själv var student och lyssnade på bra, och ibland mindre bra, föreläsare. Redan då började jag tänka på hur jag skulle vilja lära ut, och de här diskussionerna där alla har något att tillföra utifrån sin expertis och erfarenhet tycker jag är det allra bästa sättet. Fakta fastnar, och inte minst lär också jag mig saker från deltagarna. Och jag blir aldrig trött på att utvecklas!

TEXT: **KARIN AASE**
FOTO: **SOFIA SABEL**

KARIOLOGI

Bli en kompositmästare

Det är en konst att bemästra tekniker för att få en perfekt kompositrestaurering på ett enkelt sätt. Även att förstå tandens uppbyggnad, vikten av korrekt färgval och sammansättningen av alla komponenter vid framställningen av en restaurering. Här får du många tips på vägen till att bli en kompositmästare.

Kursgivare: Tandläkare Flemming Brandt, Nyborg, Danmark.

Avsedd för: Tandläkare som vill vidareutveckla sin kompositteknik

Kursplan: En arbetskurs varvad med teori, med en dag för posteriora kompositer och en dag för anteriora.

Två fullmatade kursdagar med mängder av bra tips där vi börjar med analys av bettet och jobbar vidare steg för steg till färdig fyllning, som fyller höga krav på funktion, hållbarhet och estetik.

Fyllning eller restauration?

Det är stor skillnad på slutresultatet och kursen ska visa på att man med enkla metoder sparar tid och kan uppnå högestetiska lösningar i sidopartierna.

ORT:	**Stockholm 2 dagar**
TID:	Fredag 17 februari 9.00 – lördag 18 februari 16.00 (12 timmar)
PLATS:	Clarion Sign, Östra Järnvägsgatan 35, Stockholm
KURSFORM:	Arbetskurs
POÄNG:	Odontologiska: 12. Icke odontologiska:
AVGIFT:	10.000 kr för tandl medl i Tandläkarförbundet 13.000 kr för tandläkare ej medlem
ÖVRIGT:	Kursen ges på skandinaviska
ARRANGÖR:	NordÖstra Kursnämnden

12

0

405

Inte bara läsk skadar emaljen

Så påverkar även detoxjuicer, frukt- och sportdrycker

Sura drycker som juice och sportdrycker som särskilt vänder sig till ungdomar är några av de värsta bovarna bakom de snabbt ökande erosionsskadorna. Även hälsotrender – allt vanligare i 30-, 40- årsåldern – kan påverka tänderna. Frätskadorna på tänderna ökar och utvecklingen går snabbt. Medan karies har minskat kraftigt de senaste årtiondena visar svensk forskning att frätskadorna är på väg att utvecklas till en ny folksjukdom.

- Hur vanligt är det med erosionsskador idag?
- Varför uppstår dessa skador på tändernas hårdvävnader?
- Olika möjliga orsaksfaktorer; sjukdomar, livsstil, dryckesvanor
- Utredning som omfattar undersökning, klassificering och diagnostik
- Vilka olika behandlingsalternativ kan jag välja mellan?
- Prevention: Hur informerar jag min patient?

Kursgivare: Universitetslektor och tandhygienist Lena Karlsson, Karolinska Institutet, Huddinge

Avsedd för: Tandhygienister

Karolinska Institutet

Kursen arrangeras i samarbete med Institutionen för Odontologi, Karolinska Institutet

ORT:	**Stockholm 1 dag**	**AVGIFT:**	4.700 kr
TID:	Onsdag 8 mars 9.00 – 16.00 (6 timmar)	**ÖVRIGT:**	Deltagarna får gärna ta med egna patientfall att diskutera under kursen
PLATS:	Scandic Anglais, Humlegårdsgatan 23, Stockholm	**ARRANGÖR:**	NordÖstra Kursnämnden i samarbete med Institutionen för Odontologi, Karolinska Institutet
KURSFORM:	Föreläsningskurs		

Kompositteknik för tandsköterskor och tandhygienister

Är du som tandsköterska eller tandhygienist i behov av grundläggande kunskaper i kompositteknik? Då är denna arbetskurs nödvändig för dig.

Kursgivare: Övertandläkare, odont dr Anders Hedenbjörk Lager, Malmö och övertandläkare, odont. dr Marie Louise Wallengren, Malmö

Avsedd för: Tandsköterskor, tandhygienister

Kursplan:

- Teamarbete – arbetsfördelning, delegering och patientselektion
- Vad är en komposit? Teori om komposit- och bondingmaterial. Förstå hur materialen fungerar och varför
- Att göra en kompositfyllning – vad ska man tänka på? Lär dig hantera de svåra momenten vid kompositfyllningsterapi, t ex torrläggning, matrissystem och kontaktpunkter
- Finishering och kvalitetskontroll
- Postoperativa besvär – vad beror de på och hur hanterar vi dem?
- Praktiska övningar på tandmodeller

Foto: Marie Louise Wallengren

ORT: **Malmö 1,5 dag**
TID: Torsdag 8 juni 9.00 – fredag 9 juni 13.00 (12 timmar)
PLATS: Tandvårdshögskolan, Smedjegatan, Malmö.
KURSFORM: Föreläsnings- och arbetskurs

AVGIFT: 6.750 kr
ANTAL: Max 25
ARRANGÖR: Södra Regionens Kursnämnd

KIRURGI OCH RÖNTGEN

304

Oral kirurgi – vad gäller NU?

En teoretisk och praktisk kurs i vardagskirurgi. Tips och råd om hur du i allmäntandvården kan öka dina kunskaper och färdigheter inom kirurgin.

Kursgivare: Medicine dr, övertandläkare Patricia Miranda Burgos, övertandläkare Reza Moktahri, ST-tandläkare Kate Christensen samtliga ÖNH/käkkirurgiska kliniken NU-sjukvården Trollhättan.

Avsedd för: Tandläkare och tandsköterska gärna i team.

Kursplan:

Teori:

- Preoperativa bedömningar
- Indikationer, kontraindikationer
- Omhändertagande av komplikationer
- Basal kirurgisk teknik
- Hygien och sterilitet

Praktik:

- Operation av retinerade tänder
- Avlägsnande av rotrester
- Rotspetsoperationer
- Biopsitagning
- Exstirpation, excision av mjukvävnadsförändringar

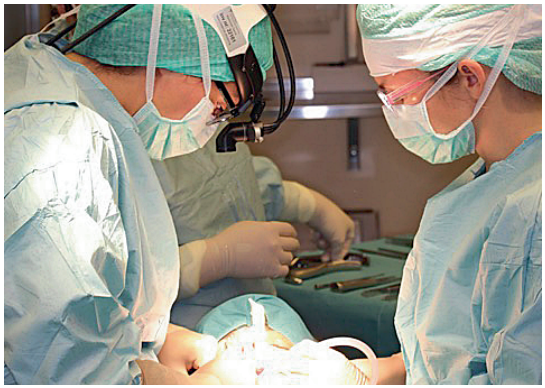

OBS! Endast tandläkaren anmäler sig i första skedet. Efter antagning till kursen ombedes deltagaren anmäla sin sköterska.

ORT:	**Trollhättan 2,5 dag**
TID:	Onsdag 22 mars 9.00 – fredag 24 mars 15.00 (18 timmar)
PLATS:	ÖNH/käkkirurgiska kliniken NU-sjukvården Trollhättan
KURSFORM:	Föreläsningar, arbets- samt diskussionskurs
POÄNG:	Odontologiska: 18. Icke odontologiska: 0
AVGIFT:	17.000 kr tandl medl i Tandläkarförbundet inkl medföljande tandsköterska 22.100 kr för tandläkare ej medlem inkl medföljande tandsköterska
ARRANGÖR:	Västra Regionens Kursnämnd

18

0

Ett måste i bokhyllan!

ODONTOLOGIA - RARE & IMPORTANT BOOKS IN THE HISTORY OF DENTISTRY

Den rikt illustrerade och kommenterade katalogen vill sprida kunskap om att vi Sverige har en förnämlig samling av rara och betydelsefulla böcker inom tandläkekonstens historia från 1500-talet fram till 1900. Här presenteras de tidigaste tryckta böckerna om hur man botar tandvärk och ersätter tänder, samt första upplagorna av de främsta klassikerna, däribland den mest kända av dem alla, Pierre Fauchards Le Chirurgien Déntiste, Paris, 1728, med sina 40 graverade planscher.

Odontologia omfattar 208 sidor med 161 färgillustrationer och är sammanställd av Ove Hagelin och Deborah Coltham, som valt ut 65 böcker, där varje bok ges en bibliografisk beskrivning och minst en sida med kommentarer om författaren och hans verks betydelse. Vi hoppas boken skall väcka intresse för den äldre odontologiska litteraturen.

En fantastisk bok som har sin givna plats i hyllan hos alla med intresse för odontologin och dess historia.

Pris 550:- inkl moms
Kostnad för frakt tillkommer.

På www.tandlakarforbundet.se/sts kan du provläsa utdrag ur boken.

Beställ genom att maila namn och adress till sofia.ekenberg@tandlakarforbundet.se

SVENSKA TANDLÄKARE-SÄLLSKAPET 1860

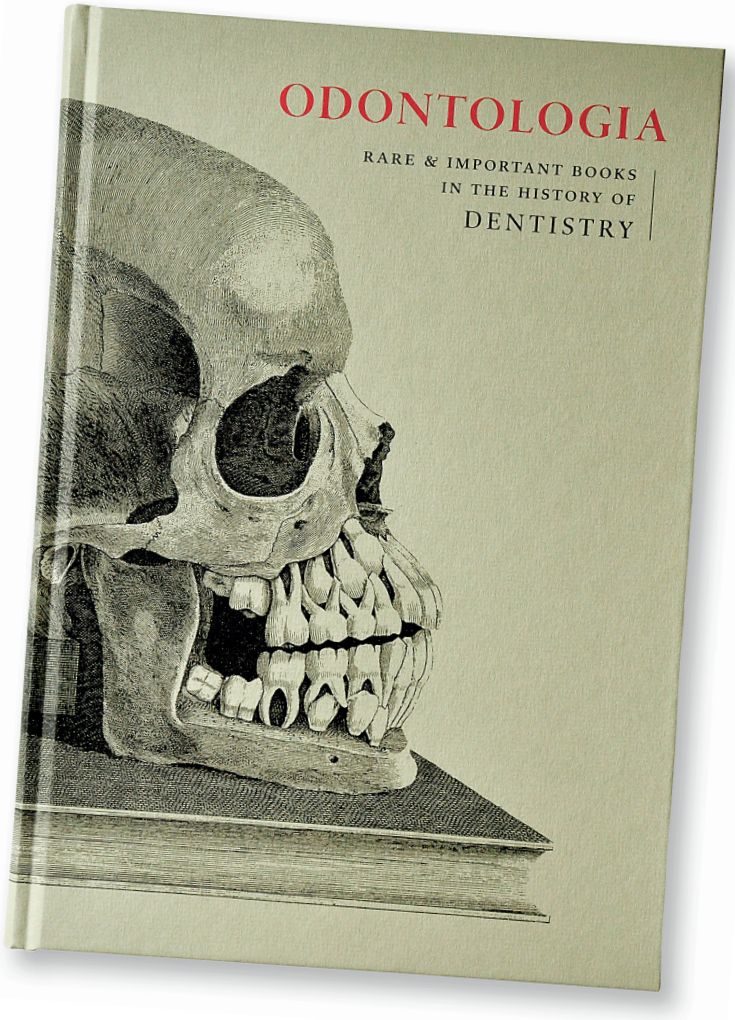

ODONTOLOGIA är den sjunde i den serie kataloger där Ove Hagelin presenterar ett urval intressanta och epokgörande böcker inom medicinens och närliggande områdens historia, vilka idag finns samlade under ett tak i Hagströmerbiblioteket i Stockholm, dit flera av våra äldre medicinska bibliotek deponerat sina mest värdefulla samlingar, däribland Svenska Tandläkare-Sällskapet.

305

Tandsköterskan – viktig funktion vid oralkirurgiska ingrepp

Idag och i framtiden kommer alltmer kirurgiska ingrepp att utföras inom allmäntandvården, t ex inom implantatkirurgi. Vad ställer det för krav och vad kan tandsköterskan tillföra i kompetens för god vård?

Kursgivare: Övertandläkare Bengt Alsén och operationstandsköterska Annika Lüttswager, ÖNH/Käkkirurgiska kliniken, NU-sjukvården, Trollhättan.

Avsedd för: Tandsköterskor

Kursplan:

- Basala kirurgiska principer
- Biopsi och mjukvävnadskirurgi
- Dentoalveolär kirurgi
- Implantatkirurgi
- Hygien och barriärskydd
- Steril uppdukning och hantering
- Instrumentering och assistans
- Det pre- och postoperativa samtalet
- Postoperativ telefonrådgivning
- Pre- och postoperativ smärtbehandling
- Läkemedelshantering för tandsköterskor – vad gäller?
- Kirurgiska brickor och innehåll

Bild: Bengt Alsen

ORT: **Göteborg 2 dagar**
TID: Torsdag 6 april 9.00 – fredag 7 april 15.00 (12 timmar)
PLATS: Hotell Riverton, Stora Badhusgatan 26, Göteborg. Telefon: 031-750 10 00

KURSFORM: Föreläsningar, demonstrationer, diskussioner
AVGIFT: 7.900 kr
ARRANGÖR: Västra Regionens Kursnämnd

205
206

Oral kirurgi i allmänpraktik

Här får du information och råd om oralkirurgiska ingrepp som kan utföras i allmänpraktik.

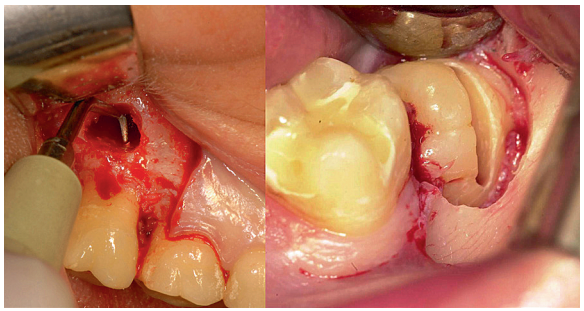

Foto: Dan-Åke Wälivaara

Kursgivare: Övertandläkare Peter Abrahamsson, övertandläkare Dan-Åke Wälivaara, övertandläkare Jonas Anderud, övertandläkare Johan Malmström med medarbetare, alla Halmstad.

Avsedd för: Tandläkare och tandsköterska, gärna i team.

Kursplan Teoretisk del:

- Oralkirurgiska ingrepp i allmänpraktik
- Retinerade tänder
- Rotrester
- Rotspetsoperationer
- Incisioner
- Excisioner
- Frenulumplastik
- Indikationer, kontraindikationer, behandling och komplikationer

Praktisk del:

- Genomgång inför dagens operationsfall
- Förbereda och duka upp sterilt
- Assistans vid operationer
- Praktisk övning på griskäkar
- Instrumentering
- Kirurgisk teknik
- Suturmaterial och suturteknik

Litteratur: Kompendium. U J Moore ed., Principles of Oral & Maxillofacial Surgery, Blackwell Science. 2001

Max 12 team. OBS! Endast tandläkaren anmäler sig i första skedet. Efter antagning till kursen ombedes deltagaren anmäla sin sköterska.

ORT:	**Halmstad 2,5 dagar**
TID:	205 Torsdag 2 februari 9.00 – lördag 4 februari 12.00 (18 timmar) 206 Torsdag 30 mars 9.00 – lördag 1 april 12.00 (18 timmar)
PLATS:	Specialisttandvården, Hallands sjukhus, Halmstad
KURSFORM:	Föreläsnings-, demonstrations- och arbetskurs
POÄNG:	Odontologiska: 18. Icke odontologiska: 0
AVGIFT:	16.200 kr tandl medl i Tandläkarförbundet, inkl medföljande tandsköterska 21.060 kr tandl ej medlem, inkl medföljande tandsköterska
ARRANGÖR:	Södra Regionens Kursnämnd

Oral kirurgi i vardagen

Hur man gör praktiskt och teoretiskt när man bedömer och utför dentoalveolära ingrepp, är huvudingredienser på denna kurs. En kurs där du som kursdeltagare får operera med en käkkirurg som instruerar dig. Bli kirurg för en dag!

Kursgivare: Övertandläkare Mikael Korduner, övertandläkare Martin Bengtsson, övertandläkare Per Dérand, övertandläkare Olof Björnsson, övertandläkare Bo Sunzel, övertandläkare Kristian Berggren, övertandläkare Anneli Pihlsgård, och medarbetare i Lund.

Avsedd för: Tandläkare och tandvårdspersonal, gärna i team

Kursplan:
Teori

- Preoperativa bedömningar
- Indikationer, kontraindikationer
- Operationsteknik – teoretisk och praktisk
- Att förebygga och behandla postoperativa komplikationer
- Genomgång av lämpliga instrument
- Synpunkter på sterilitet och uppdukning
- Principer för biopsitagning

Praktik

- Förberedelser och rutiner före operation
- Organisation och rutiner efter operation
- Sterilrutiner
- Praktisk övning i steril uppdukning och inklädning av patient
- Assistens vid flera olika kirurgiska ingrepp med tonvikt på visdomständer uk
- Instrumentering
- Kirurgisk teknik
- Suturmaterial och suturteknik

Max 15 team. OBS! Endast tandläkaren anmäler sig i första skedet. Efter antagning till kursen ombedes deltagaren anmäla sin sköterska.

ORT:	**Lund 2,5 dagar**
TID:	Onsdag 5 april 13.00 – fredag 7 april 14.00 (16 timmar)
PLATS:	Käkkirurgiska kliniken, SUS.
KURSFORM:	Föreläsnings-, arbets- och diskussionskurs
POÄNG:	Odontologiska: 16. Icke odontologiska: 0.
AVGIFT:	16.500 kr tandl medl i Tandläkarförbundet inkl medföljande tandsköterska 21.450 kr tandläkare ej medlem inkl medföljande tandsköterska
ARRANGÖR:	Södra Regionens Kursnämnd

406

Benuppbyggnad inför implantatkirurgi

Under två lärorika kursdagar med föreläsningar, live-kirurgi och hands-on-träning på modell förmedlas en bild av vad vi idag kan göra för att lösa behandlingssituationer med begränsad bentillgång. Den önskade estetiken och det protetiska behandlingsresultatet beror i många fall på möjligheten att använda sig av olika augmenteringstekniker. Här ges en överblick av de olika tekniker som idag används på Länssjukhuset i Gävle.

Foto: Sara Mellberg

Flera live-operationer med benuppbyggnad bevittnas i operationssalen eller genom TV-länk till föreläsningslokalen.

Kursgivare: Docent käkkirurgi Mats Hallman, övertandläkare, specialist käkkirurgi Hartmut Feldmann, övertandläkare, specialist käkkirurgi, odont dr, Arne Mordenfeld, övertandläkare, specialist käkkirurgi Tomas Strand och med dr, specialist käkkirurgi Christer Lindgren

Avsedd för: Tandläkare med erfarenhet av enklare implantatkirurgiska ingrepp.

Kursplan:

- Anatomiska och biologiska aspekter
- Kirurgiska aspekter – indikationer
- Kirurgisk teknik, sinuslift och breddning av alveolarutskott, tag / mottagarställen och komplikationer
- Benersättningsmaterial
- Augmentation av estetiska skäl
- Live kirurgi
- Hands-on träning sinuslift på modell

ORT:	**Gävle 2 dagar**
TID:	Måndag 13 mars 8.30 – tisdag 14 mars 16.30 (15 timmar)
PLATS:	Käkkirurgiska kliniken, Länssjukhuset Gävle
KURSFORM:	Föreläsningar, praktiska övningsmoment
POÄNG:	Odontologiska: 15, Icke odontologiska: 0
AVGIFT:	15.700 kr tandläkare medl Tandläkarförbundet 20.410 kr tandläkare ej medl
ANTAL:	10 platser
ARRANGÖR:	NordÖstra Kursnämnden i samarbete med Käkkirurgiska kliniken, Länssjukhuset Gävle.

15

0

407

Vardagskirurgi

Är du en tandläkare som vill komma igång med och utveckla kirurgin? Då är det här kursen för dig. Nu utökad med ytterligare en dag!

Kursgivare: Specialist i käkkirurgi och öron-näsa-halssjukdomar Jahan Abtahi, Linköping, tandläkare Eva Hammarlund, Stockholm och specialist käk-kirurgi Sten Sahlholm, Norrköping.

Avsedd för: Tandläkare

Kursplan: Dag 1

- Preoperativa bedömningar
  Medicinska aspekter inför kirurgi
- Operationsteknik. Teoretisk och praktisk
- Genomgång av vanliga kirurgiska ingrepp.
  Visdomständer
  Retinerade tänder
  Rotrester
  Friläggningar
  Plastiker

Dag 2

- Operation med suturering på griskäkar
- Implantat
- Uppdukning inför operation med instrumentering
- Suturer och sutureringsteknik

Dag 3

- Vardagliga öron. näs och halssjukdomar
- Rotspetsoperationer
- Bisfosfonater
- Orofaciala infektioner från ostit till fasciit
- Att förebygga och behandla postoperativ komplikationer

ORT:	**Stockholm 3 dagar**
TID:	Onsdag 3 maj 9.00 – fredag 5 maj 16.00 (19 timmar)
PLATS:	Onsdag: Nordic C, Vasaplan 4, Stockholm. Tel: 08-505 630 00. Torsdag: IvoclarVivadents lokal, Dalv 14, Solna. Fredag: NordicC
POÄNG:	Odontologiska: 19. Icke odontologisk: 0.
KURSFORM:	Föreläsningar och praktiska övningar
AVGIFT:	14.900 kr tandl medl i Tandläkarförbundet 19.370 kr tandläkare ej medlem
ARRANGÖR:	NordÖstra Kursnämnden

19
0

208

Anestesi för tandsköterskor

Målet för denna kurs är att ge tandsköterskor teoretisk och praktisk kunskap att utföra infiltrationsanestesi av tänder och parodontium.

Kursgivare: Docent Gunilla Andersson, Malmö, docent Rolf Liedholm, Malmö.

Avsedd för: Tandsköterskor

Kursplan:

- Fysiologi
- Topografisk anatomi
- Premedicinering
- Sedering
- Lokalanestesimedel och dess verkningsmekanismer
- Teknik
- Lokala och generella komplikationer
- Praktiska övningar
- Grupparbete och patientfall

Litteratur: Lokalanestesi och smärta, Annika Rosen och Fredrik Jarnebring, Studentlitteratur, ISBN 978-91-44-04820-8, i övrigt rek lämplig anatomibok, t ex Petren, Carlsöö

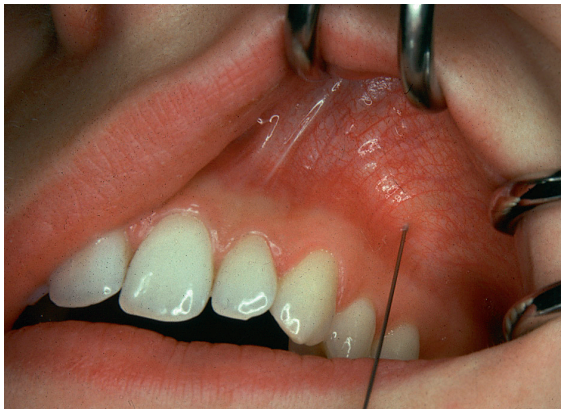

ORT:	**Malmö 2 dagar**	**KURSFORM:**	Föreläsnings-, demonstrations-, arbetskurs
TID:	Torsdag 9 mars 8.30 – fredag 10 mars 16.00 (14 timmar)	**AVGIFT:**	9.100 kr
PLATS:	Medicinskt Forsknings Centrum, MFC, Malmö	**ÖVRIGT:**	Tag med arbetsrock. Gemensam middag på torsdag kväll.
		ARRANGÖR:	Södra Regionens Kursnämnd

Intraoral bildtagning för tandsköterskor

Kursens syfte är att ge ökad kunskap om intraoral bildtagning i vardagen, samt att ge en uppdatering i projektionslära och strålbiologi. Det här är en arbetskurs med begränsat antal platser, anmäl dig därför i tid!

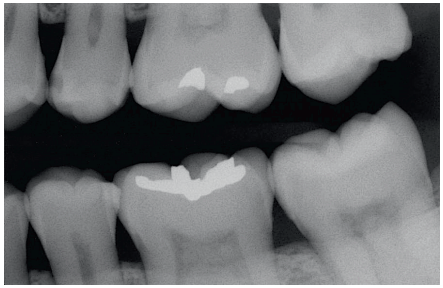

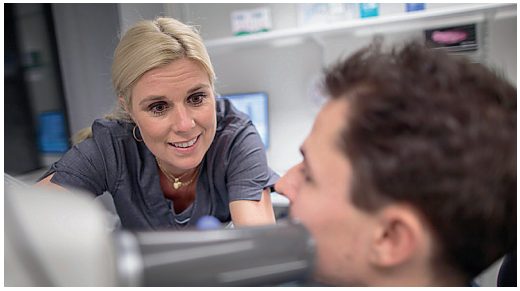

Bild: Frank Palm

Kursgivare: Röntgensköterska Monika Bonning och röntgensjuksköterska Curt Johansson samt specialisttandläkare på avdelningen för röntgendiagnostik på Tandvårdshögskolan i Malmö.

Avsedd för: Tandsköterskor

Kursplan:

- Inställningsövningar
- Bildtagning när – var – hur?
- Föreläsning strålbiologi och projektionslära

Klippt från utvärderingar:

”Bra att träna på dockor först”

”Att ha levande patient var väldigt bra”

”Jag var mycket nöjd med kursen eftersom vi ska börja med delegering och ”min” tandläkare vill att jag tar alla bilder!”

MALMÖ HÖGSKOLA

Kursen arrangeras i samarbete med Odontologiska fakulteten Malmö högskola

ORT:	**Malmö 1,5 dag**	**AVGIFT:**	7.700 kr
TID:	Torsdag 8 juni 8.30 – fredag 9 juni 12.30 (11,5 timme)	**ÖVRIGT:**	Middag torsdagkväll ingår
PLATS:	Tandvårdshögskolan Malmö, Carl Gustavsv 34	**ANTAL:**	Max 12 deltagare.
KURSFORM:	Föreläsningar, demonstrationer, praktiska övningar	**ARRANGÖR:**	Södra Regionens Kursnämnd i samarbete med Odontologiska fakulteten, Malmö högskola

408

Digital röntgen för tandsköterskor

Här förmedlas aktuella kunskaper om digital intraoral röntgenteknik med både sensorer och bildplattor. Vi informerar även om gällande regler och förordningar inom radiologi, från SSM (Strålsäkerhetsmyndigheten) vid Strålskyddsenheten.

Kursgivare: Tandläkare Åsa Wiksten och tandläkare Robert Liljeholm, båda Karolinska Institutet, Huddinge.

Avsedd för: Tandsköterskor

Kursplan:

- Teoretisk och praktisk intraoral röntgenteknik samt digital bildhantering
- Normalanatomi i den intraorala röntgenbilden
- Information om strålskyddsbestämmelser från SSM
- Kvalitetsarbete inom radiologi

Kursen arrangeras i samarbete med Institutionen för Odontologi, Karolinska Institutet

ORT:	**Huddinge 1 dag**	**AVGIFT:**	4.450 kr
TID:	Fredag 19 maj 9.00 – 17.00 (7 timmar)	**ANTAL:**	Max 16 deltagare
PLATS:	Odontologiska Institutionen, Alfred Nobels allé 8, Huddinge	**ARRANGÖR:**	NordÖstra Kursnämnden i samarbete med Karolinska Institutet
KURSFORM:	Seminarier, demonstrationer, praktiska **övningar** och grupparbeten		

409

Grundläggande och obligatoriska kunskaper i strålsäkerhet

Kursen ger deltagarna en helhetsbild kring vad strålning är, hur den fungerar och hur den kan användas för att optimera bildkvalitén. Deltagarna lär sig även hur man bör arbeta för att minimera riskerna med strålning. Detta för att verksamheten ska vara så strålsäker som möjligt för all personal och alla patienter, enligt 10 § i SSMFS 2008:35.

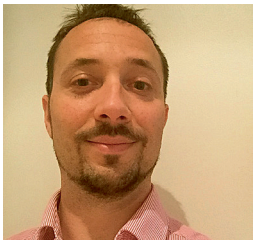

- Strålskydd för personal i det dagliga arbetet
- Röntgenutrustningens funktion och möjliga inställningar
- Bildkvalitet och arbete med förbättringar av röntgenbildernas kvalitet
- Kunskapstest och intyg

Kursgivare: Leg sjukhusfysiker Christer Kihlström och Sandro de Luelmo med många års erfarenhet av strålsäkerhetsarbete.

Avsedd för: All tandvårdspersonal

Kursplan:

- Strålning och dess påverkan på människan
- Riskerna med strålning
- Strålsäkerhetsmyndighetens regelverk

Christer och Sandro arbetar hos Röntgenutbildarna och har tidigare arbetat inom röntgenverksamheten vid Karolinska universitetssjukhuset och som strålskyddsinspektör vid Strålsäkerhetsmyndigheten. De har lång erfarenhet av utbildning i strålsäkerhet för olika personalkategorier inom röntgenverksamheter som odontologi, veterinärmedicin och sjukvård.

ORT:	**Stockholm 1 dag**
TID:	Fredag 10 februari 9.00 – 16.30 (6 timmar)
PLATS:	Clarion Sign, Östra Järnvägsgatan 35, Stockholm
KURSFORM:	Föreläsningar
POÄNG:	Odontologiska: 6 Icke odontologiska: 0.
AVGIFT:	5.500 kr tandläkare medl i Tandläkarförbundet 7.150 kr för tandläkare ej medlem 5.500 kr för övriga
ARRANGÖR:	NordÖstra Kursnämnden

6

0

★

MEDICINSKA ÄMNEN

410

Den långa medicinlistan

Idag har många möjligheten att leva ett gott liv länge. Vissa utan mediciner och sjukvård, men för många är sjukdomar en del av vardagen. Sjukdomar och läkemedel kan påverka munhälsan och också göra att vi i tandvården måste planera vår behandling på ett för patienten rätt sätt. Några av dessa patienter tas omhand av sjukhustandvården, men de allra flesta går till privata tandvårdskliniker eller till folktandvårdens allmäntandvård. Det ställer krav på det behandlande tandvårdsteamet, både vad gäller olika sjukdomstillstånd och behandlingar. Med mer kunskap blir de här patientgrupperna spännande och intressanta!

Kursgivare: Klinikchef och övertandläkare Wivi-Anne Sjöberg och övertandläkare Emma Ekenstråle, båda verksamma vid SU/Östra sjukhuset och Kungälvs sjukhus.

Avsedd för: Tandläkare, tandhygienister och tandsköterskor

Kursplan:

- Patienter med ökad blödningsrisk. Nya och gamla blodförtunnande läkemedel
- Patienter med ökad risk för käkbensnekros. Vilka läkemedel bör jag känna till?
- Patienter med ökad risk för infektion. Vilka läkemedel bör jag känna till och vilka patienter ska jag behandla och hur? Vilka ska jag remittera?
- De nya antibiotikarekommendationerna
- Läkemedelsbiverkningar i munhålan. Vad bör jag känna till? Vad gör jag?
- Svamp och virusinfektioner i munhålan. Etiologi, utseende och behandling
- Infektionssanering inför medicinsk behandling eller operation. Med eller utan remiss, hur ska jag tänka?
- Patienter med smärta: olika behandlingsmöjligheter

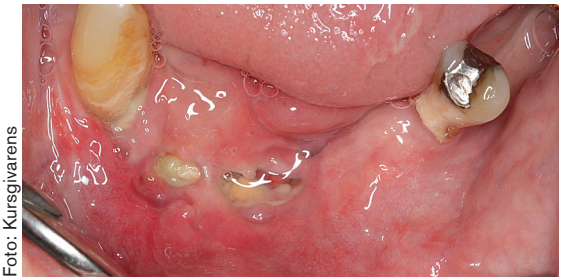

Foto: Kursgivarens

ORT:	**Stockholm 2 dagar**
TID:	Torsdag 23 februari 9.00 – fredag 24 februari 16.00 (15 timmar)
PLATS:	Scandic Continental, Vasagatan 22, Stockholm
KURSFORM:	Föreläsnings- och diskussionskurs
POÄNG:	Odontologiska: 15. Icke odontologiska: 0 Se sid 9
AVGIFT:	9.000 kr tandläkare medl i Tandläkarförbundet 11.700 kr tandläkare ej medlem 9.000 kr övrig tandvårdspersonal
ÖVRIGT:	För rabatterat pris på Nordic C, ange NordÖstra Kursnämnden.
ARRANGÖR:	NordÖstra Kursnämnden

15

0

306

Lustgassedering för assisterande personal

Lustgas kan vara ett bra hjälpmedel för de barn och vuxna som är tandvårdsrädda. Det kan också vara ett stöd vid ett enskilt större obehagligt behandlingstillfälle. En god introduktion i vad behandlingen innebär är viktigt för att patienter och anhöriga ska känna trygghet. För tandläkare krävs utbildning att få arbeta med lustgas. Som tandsköterska får du större säkerhet och kan vara ett bra stöd om du får grundkunskaper i vad lustgasbehandling innebär.

Bild: Lena Karlsson

Kursgivare: Personal från Specialistkliniken för Pedodonti och Sjukhustandvård SU/Mölndal.

Avsedd för: Tandhygienister och tandsköterskor

Kursplan:

- Luftvägarnas anatomi och funktion
- Synpunkter på generell anestesi
- Lustgasens verkningsmekanism
- Indikationer, kontraindikationer
- Komplikationer och risker
- Förberedelse av patienten
- Administration av lustgas
- Arbetsmiljöfrågor
- Demonstration av apparatur för sedering
- Skötsel av apparatur

ORT: **Mölndal 1 dag**
TID: Onsdag 5 april 9.00 – 16.30 (7 timmar)
PLATS: Mölndals Sjukhus, Biskopsbogatan, Mölndal
KURSFORM: Föreläsningar och praktiska övningar

AVGIFT: 5.100 kr
ARRANGÖR: Västra Regionens Kursnämnd

307

Benskörhet och osteonekros inom tandvården

Benskörhet är en av våra stora folksjukdomar. Benskörhet i sig samt behandling med olika farmaka påverkar också ställningstagandet till behandlingsinsatser och vård. Det är därför viktigt att tandvården känner till och kan identifiera riskpatienter där en tidig upptäckt kan bidra till ett framgångsrikt förebyggande arbete och minskat lidande för patienten.

Kursgivare: ST-läkare, medicine doktor Anna Darelid, Göteborg, övertandläkare Mattias Ulmner, Huddinge och tandläkare Kjell Kärrbrink, Tollarp.

Avsedd för: All tandvårdspersonal

Kursplan:

- Orsaker samt patogenes till uppkomsten av osteoporos
- Diagnostik av osteoporos
- Bisfosfonater, verkningsmekanismer samt behandlingsindikationer
- Denosumab, verkningsmekanismer samt behandlingsindikationer
- Registrerade preparat/varumärken på den svenska marknaden
- Odontologiska behandlingsrekommendationer för patienter som behandlas med bisfosfonat samt denosumab

- Osteonekros, historik samt nuläge
- Behandlingsrekommendationer vid uppkommen osteonekros
- Redogöra för skandinavisk multicenterstudie om osteonekroser
- Träning i bildanalys av dentalröntgen för screening av osteoporospatienter inom tandvården

ORT: **Göteborg 1 dag**
TID: Fredag 17 mars 9.00 – 16.00 (6 timmar)
PLATS: Riverton Hotell, Stora Badhusgatan 26, 411 21 Göteborg. Telefon: 031-750 10 00
KURSFORM: Föreläsningar, demonstrationer, diskussion

POÄNG: Odontologiska: 0. Icke odontologiska: 6
AVGIFT: 6.900 kr tandläkare medl Tandläkarförbundet
8.970 kr tandläkare ej medlem
6.900 kr övrig tandvårdspersonal
ARRANGÖR: Västra Regionens Kursnämnd

0
6
★

NY KURS!

210

Läkemedel – så påverkar de din patientbehandling

Det har blivit allt vanligare att tandvårdspersonal idag ska känna till läkemedel och sjukdomstillstånd som kan påverka tandvårdsbehandlingen. Här kommer du att få praktiska råd och tips om hur du kan tänka och agera när du har en patient med någon sjukdom eller lång medicinlista som gör dig osäker inför din behandling. Allt vanligare blir också att sjukvården önskar infektionsfrihet i munhålan inför olika behandlingar. Hur radikal ska man vara vid en sådan förfrågan? Med rätt kunskap är den medicinskt komplicerade patienten en spännande utmaning i tandvården.

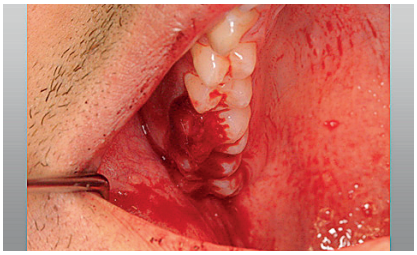

Blödningsproblematik. Bild:Wivi-Anne Sjöberg

Kursgivare: Övertandläkare/Klinikchef Wivi-Anne Sjöberg, övertandläkare Emma Ekenstråle, båda verksamma vid Sjukhustandvården/Oral medicin/ Östra sjukhuset och Kungälvs sjukhus.

Avsedd för: All tandvårdspersonal

Kursplan:

- Nya och äldre blodförtunnande läkemedel
- Senaste riktlinjerna för profylax och antibiotikabehandling
- Resistenta bakterier. Vad ska vi tänka på?
- Bisfosfonater och andra antiresorptiva läkemedel
- Läkemedelsbiverkningar i munhålan. Läkemedelsinteraktioner.
- Infektioner i munhålan: svamp, virus och bakterier. Hur ser vi på det?
- Effektiv och korrekt smärtbehandling
- Sedering inom tandvården
- Infektionsutredning och sanering

ORT:	**Lund 2 dagar**
TID:	Torsdag 2 mars 9.00 - fredag 3 mars 17.00 (15 timmar)
PLATS:	Grand Hotel, Bantorget 1, Lund Tel: 046-280 62 00
KURSFORM:	Föreläsnings- och diskussionskurs
POÄNG:	Odontologiska: 15. Icke odontologiska: 0.
AVGIFT:	8.800 kr tandläkare medl i Tandläkarförbundet 11.440 kr tandläkare ej medlem 8.800 kr övrig tandvårdspersonal
ÖVRIGT:	För rabatterat rumspris på Grand Hotel, uppge Södra Regionens Kursnämnd när du gör din bokning
ARRANGÖR:	Södra Regionens Kursnämnd

15 0

308

Gingivala slemhinneförändringar

Många gingiviter, som trots parodontal behandling visar sig vara terapiresistenta, kan ibland diagnostiseras som andra munslemhinneförändríngar som kan vara svåra att känna igen. Kursgivaren visar i form av kliniska fall ett stort antal såväl lokala som systemiska lesioner samt ger råd om handläggning och behandling.

Kursgivare: Övertandläkare Håkan Enochsson, Sjukhustandvård-Oral medicin, Jönköping.

Avsedd för: Tandläkare och tandhygienister

Kursplan:

- Normal gingiva
- Infektioner med bakterier och virus som genes
- Manifestationer av hudsjukdomar
- Sårbildningar
- Vävnadsnybildningar inklusive premaligna och maligna tillstånd
- Reaktioner förorsakade av läkemedel
- Allmänsjukdomar med gingivala manifestationer

Foto: Håkan Enochsson

ORT:	**Göteborg 1 dag**
TID:	Fredag 10 mars 9.00 – 16.00 (6 timmar)
PLATS:	Clarion hotel Post, Drottninggatan 10, Göteborg
KURSFORM:	Föreläsningar
POÄNG:	Odontologiska: 6. Icke odontologiska: 0.
AVGIFT:	5.000 kr tandl medlem i Tandläkarförbundet 6.500 kr tandl ej medlem 5.000 kr för tandhygienister
ARRANGÖR:	Västra Regionens Kursnämnd

6

0

411

Odontologisk sömnmedicin: Kan vi i tandvården bota snarkare?

I vår kliniska vardag möter vi patienter som besväras av snarkning, andningsuppehåll, trötthet och koncentrationssvårigheter. Efter en diagnos kan tandläkaren spela en viktig roll i behandling av dessa patienter.

Kursgivare: Docent, specialistläkare i invärtes medicin och sömnstörningar, Jan Ulfberg, Örebro.

Avsedd för: All tandvårdspersonal

Kursplan:

- Översiktlig kunskap om sömn och sömnstörningar i allmänhet, och obstruktiv sömnapné och snarkning i synnerhet
- Olika behandlingsalternativ
- Handläggning
- Praktiska övningar, hur ta index?
- Vad är sömn? Vad är normalt/onormalt?
- Diagnostik
- Är det farligt att snarka och i så fall varför?
- Vilka ska behandlas, hur och varför?

ORT:	**Stockholm 1 dag**
TID:	Fredag 7 april 9.00 –17.00 (7 timmar)
PLATS:	Park Hotell, Karlavägen 43, Stockholm 08-517 348 00
KURSFORM:	Föreläsnings-, diskussions- och arbetskurs
POÄNG:	Odontologiska: 7. Icke odontologiska: 0.
AVGIFT:	5.200 kr tandläkare medl i Tandläkarförbundet 6.760 kr tandläkare ej medlem 5.200 kr för övrig tandvårdspersonal
ÖVRIGT:	För rabatterat rumspris på Park Hotel, uppge Sacoavtalet
ARRANGÖR:	NordÖstra Kursnämnden

7

0

309

Den åldrande patienten

Vi behöver alla bli bättre på att förstå den åldrande människans sjukdomspanorama. Här fokuserar vi på medicineringens problematik, hur kombinationen av läkemedel kan leda till oönskade effekter på patienternas hälsa. Kursgivaren Yngve Gustafson, känd bl a från tv-programmet ”Sveriges bästa äldreboende”, anlitas ofta i sammanhang där äldre människors vård granskas och ifrågasätts. Låt dig inspireras av Yngves drivkraft: ett värdigt åldrande för alla!

Kursgivare: Professor i geriatrik Yngve Gustafson, Umeå Universitet.

Avsedd för: Tandläkare och tandhygienister

Kursplan:

- Åldrandets faser
- Utredning av den gamla multisjuka patienten
- Orala infektioner – ökad risk för gamla människor
- Demenssjukdom – en svår utmaning
- Läkemedel till äldre – mera skada än nytta?

Bild: Anders Brisman

ORT:	**Göteborg 1 dag**
TID:	Fredag 5 maj 9.00 – 17.00 (7 timmar)
PLATS:	Hotell Radisson Blu Scandinavia, Södra Hamngatan 59, Göteborg.
KURSFORM:	Föreläsningskurs
POÄNG:	Odontologiska: 0. Icke odontologiska: 7
AVGIFT:	4.800 kr tandläkare medl i Tandläkarförbundet 6.240 kr tandläkare ej medlem 4.800 kr för tandhygienister
ARRANGÖR:	Västra Regionens Kursnämnd

0

7

ORTODONTI OCH PEDODONTI

211

Barn- och ungdomstandvård för tandvårdsteamet

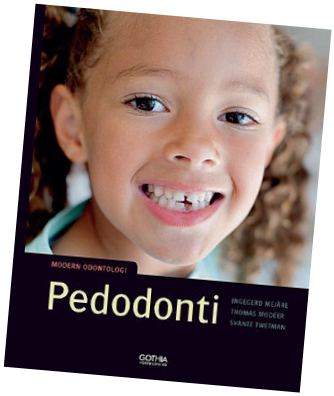

Vi vill fördjupa tandvårdsteamets kunskap inom barn- och ungdomstandvården. Samtidigt vill vi stimulera till diskussioner och erfarenhetsutbyte mellan kursdeltagare/kollegor. Ett visat stort intresse från våra tandläkarkollegor gör att vi nu anpassar kursen för hela tandvårdsteamet.

Kursgivare: Professor emeritus Ingegerd Mejàre, Stockholm.

Avsedd för: Tandläkare, tandhygienister och tandsköterskor

Kursplan:
Förskolebarnet:

- Barnets utveckling
- Barnets rättigheter
- Psykologiskt omhändertagande i barntandvården
- Barnet som patient – smärtkontroll
- Tand- och bettutveckling
- Undersökningstekniker
- Kariesprevention
- Trauma mot primära tänder

Skolbarnet:

- Första permanenta molaren
- Riskbedömning
- Bitewingbildens roll i kariesdiagnostiken
- Trauma mot permanenta tänder
- Mineraliseringsstörningar

Tonåringen:

- Hur fort utvecklas karies?
- Kariesprevention. Fluorens roll
- Bemötande/psykologiskt omhändertagande
- Ätstörningar
- Funktionshinder

ORT: **Malmö 2 dagar**
TID: Torsdag 4 maj 9.00 – fredag 5 maj 13.00 (12 timmar)
PLATS: Konferenscentrum, SUS, Skånes universitetssjukhus, Jan Waldenströms gata 5, Malmö.
KURSFORM: Föreläsnings- och diskussionskurs

POÄNG: Odontologiska: 12 Icke odontologiska: 0. Se sid 9
AVGIFT: 7.300 kr tandl medlem i Tandläkarförbundet
9.490 kr för tandläkare ej medlem
7.300 kr för övrig tandvårdspersonal
ARRANGÖR: Södra Regionens Kursnämnd

12
0

NY KURS!

412

Hur hjälper vi flyktingbarnen? Tänder, munhälsa och livsvillkor

Många kliniker har fått en stor ökning av barn med flyktingbakgrund. Detta har medfört nya behandlingsutmaningar och situationer där man stått frågande om tillvägagångssätt. Lär dig hur du bemöter och behandlar barn med olika kulturell bakgrund och varierande kunskap och relation till tandvård. Du får verktyg för mötet med barn som har posttraumatiska stressyndrom samt för behandlingen av flyktingbarn med stora tandvårdsbehov.

Kursgivare: Tandhygienist Carin Klefbom, tandläkare Mina Tägt-Khodabandehloo och psykologerna Shervin Shahnavaz och Erica Mattelin, Stockholm.

Avsedd för: All tandvårdspersonal

Kursplan:

- Mötet med nyanlända flyktingbarn, utmaningar och möjligheter
- Kunskap om det mångkulturella/interkulturella och transkulturella samhället
- Vilka är livsvillkoren för barn på flykt och vad är viktigt för oss i tandvården att känna till och ta hänsyn till?
- Hur kommunicerar vi på bästa sätt med barn vid språkbarriärer? Hur arbetar vi med barn och föräldrar med hjälp av tolk?
- Vad kan vi erbjuda flyktingbarnen och deras föräldrar som gynnar barnens hälsa?
- Hur kommunicerar vi på bästa sätt med barn som kan bära på traumatiska minnen och upplevelser av övergrepp och som lider av posttraumatisk stress?
- Vad är psykologisk första hjälpen och hur går det till?
- Patientfall med behandlingsförslag och möjlighet till diskussion
- Profylax som ett nytt begrepp, hur förbättrar vi munhälsa för dessa barn på lång sikt?

ORT:	**Stockholm 2 dagar**	**POÄNG:**	Odontologiska: 4. Icke odontologiska: 10
TID:	Torsdag 16 mars 9.00 – fredag 17 mars 16.00 (14 timmar)	**AVGIFT:**	8.400 kr tandl medl i Tandläkarförbundet 10.920 kr tandläkare ej medlem 8.400 kr övrig tandvårdspersonal
PLATS:	Tändstickspalatset, Västra Trädgårdsgatan 15	**ARRANGÖR:**	NordÖstra Kursnämnden
KURSFORM:	Föreläsningskurs		

4 10

310

Tanderosioner i det unga bettet
Etiologi och diagnostik – prevention och behandling

Unga patienter med kraftiga erosioner kan bli ett större problem än karies. Hur känner jag mig tryggare när jag möter dessa patienter?

Foto:B Fransson
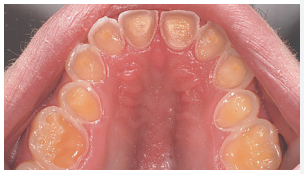

Kursgivare: Övertandläkarna Britta Sillén och Tita Mensah, specialistkliniken för pedodonti, övertandläkare Per Häger, specialistkliniken för protetik, alla Karlstad.

Avsedd för: All tandvårdspersonal

Kursplan:

- Orsaksfaktorer
- Att förebygga tanderosion och stoppa redan uppkomna skador
- Praktiska övningar med motiverande samtal
- Behandling av tidiga skador
- Behandling av grava skador. Protetisk rehabilitering

Tanderosion är i vissa åldersgrupper vanligare än karies. Blir skadorna omfattande får patienten ett stort och livslångt behov av tandvård och en

rehabilitering kan ibland kosta betydligt mer än vad den ofta unga patienten klarar ekonomiskt. En tidig diagnos och behandling är lika angelägen som diagnostik och behandling av karies. Här får du stöd i att motivera och hantera denna patientgrupp.

Ur kursutvärderingarna: “Roligt och givande!”

”En toppenkurs! Rekommenderar andra som har många barn och unga som patienter att gå kursen för att få en ökad förståelse om erosioner.”

ORT:	**Göteborg 1,5 dagar**
TID:	Torsdag 23 mars 12.00 – fredag 24 mars 17.00 (12 timmar)
PLATS:	Radisson Blu Scandinavia Hotel, Södra Hamng 59, Göteborg. Tel 031-758 50 40
KURSFORM:	Föreläsnings- och diskussionskurs
POÄNG:	Odontologiska: 12. Icke odontologiska: 0
AVGIFT:	5.900 kr tandläkare medl i Tandläkarförbundet 7.670 kr övrig tandläkare 5.900 kr övrig tandvårdspersonal
ÖVRIGT:	Kursen inleds 12.00 med lunch. Rum finns förbokade med bokningsnummer: 2652222
ARRANGÖR:	Västra Regionens Kursnämnd

12

0

413

Växelbettets ortodonti och interceptiv behandling

Hur skapar du en kliniskt användbar grund så att du självständigt och med självförtroende ska kunna övervaka dina barnpatienters bettutveckling? Lär dig veta om, när, var och hur du ska ingripa, alternativt när det kan vara lämpligt att kontakta en specialist i ortodonti. Kännedom om ansiktets och käkarnas normala växt, bettutveckling och funktion gör det lättare för dig att förstå och känna igen när något är på väg att gå fel.

Kursgivare: Specialisttandläkare Mats Larsson, Luleå.

Avsedd för: All tandvårdspersonal

Kursplan:

- Diagnosticera tandväxlingsavvikelser samt avgöra huruvida dessa behöver åtgärdas interceptivt eller korrektivt av dig eller om patienten ska remitteras till specialist.
- Aktivt förhålla dig till och diagnosticera numeriska variationer i tandantal samt till trångrespektive glesställning. Speciell vikt kommer att läggas vid analys av sambandet mellan trångställning och primära tänders roll som potentiella eruptionshinder.
- Diagnosticera sagittala, vertikala och transversella avvikelser i växelbettet och det unga permanenta bettet samt analysera dessa avvikelsers samband med eventuell förekomst av dysfunktion i bettet som kan störa eller ytterst omintetgöra normal bettutveckling.
- Målet är också att du självständigt på kliniken och/eller i samråd med specialist ska kunna behandla ett flertal av de bettavvikelser som inte är specialistfall med avtagbar eller enklare fast apparatur.

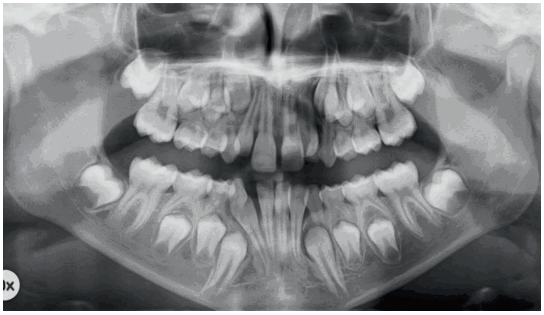

ORT: **Stockholm 2 dagar**
TID: Måndag 8 maj 9.00 – tisdag 9 maj 15.00 (13 timmar)
PLATS: Nordic C, Vasaplan, Stockholm tel: 08-505 630 00
KURSFORM: Föreläsn.-, diskussionskurs och grupparbete

POÄNG: Odontologiska: 13. Icke odontologiska: 0
AVGIFT: 9.300 kr tandl medlem i Tandläkarförbundet
12.090 kr för tandläkare ej medlem
9.300 kr för övrig tandvårdspersonal
ARRANGÖR: NordÖstra Kursnämnden

13
0

414

Pedodonti för tandvårdsteamet

I barntandvården läggs grunden för en god munhälsa. Barnen bär med sig sin uppfattning om tandvården genom livet. Ett gott omhändertagande kräver att bemötandet av och kommunikationen med barn och föräldrar fungerar optimalt. Att vårdgivaren har aktuell kunskap inom hela det breda barntandvårdsspektrat.

Kursgivare: Odont dr, specialist i pedodonti Mats Bågesund, Linköping.

Avsedd för: Tandläkare, tandhygienister, tandsköterskor

Kursplan:

- Diagnostik, behandling och prevention
  Revisionsintervall. Vad är ”good enough”?
  Röntgen. När, var och hur?
  Karies. Felbalans
  Forskningsfynd: Försegling, fluor, frekvent föda, farliga faktorer
  Erosionsskador
  Mineraliseringsstörningar och missfärgningar
  Eruptionsstörningar
  Slemhinneförändringar
  Akuta tillstånd
  Trauma
  Ovanliga tillstånd, syndrom och diagnoser
  Oral motorik
- Bemötande och psykologiskt omhändertagande
  När det inte fungerar – kooperationsproblem
  Praktiska tips. Neuropsykiatrisk funktionsnedsättning – ADHD och andra autismspektrumstörningar. Sedering – lustgas – narkos: Indikationer och behandlingsstrategier
- Att motivera till beteendeförändring. Varför gör de inte som jag säger?
- Medicinska riskpatienter. Kontakter med sjukvården
  Livshotande tillstånd
- Smärtfri behandling – omöjlig eller nödvändig?
  The Wand, Laser mm.
- Är barntandvården bäst i Sverige? Erfarenheter från andra delar av världen

ORT: **Stockholm 2 dagar**
TID: Torsdag 27 april 9.00 – fredag 28 april 17.00 (14 timmar)
PLATS: Nordic C Hotel, Vasaplan, Stockholm
Tel: 08-505 630 00
KURSFORM: Föreläsnings- och diskussionskurs

POÄNG: Odontologiska: 14. Icke odontologiska:0
AVGIFT: 8.940 kr tandläkare medl i Tandläkarförbundet
11.620 kr för tandläkare ej medlem
8.940 kr för övrig tandvårdspersonal
ARRANGÖR: NordÖstra Kursnämnden

14
0

PARODONTOLOGI

415

Hopplösa parodontiter. Var går gränsen för hälsan?

De medicinska landvinningarna de senaste decennierna har varit många och i allmäntandvården idag finns många patienter med sjukdomar som kan ha betydelse för tandbehandlingen. Tandvården har under samma tid också förbättrats, vilket innebär att svenskarna har många fler tänder högt upp i åren. De grava parodontala skadorna har paradoxalt nog inte minskat, då de kan behandlas och tänderna bibehållas längre. Vi belyser hur tandläkare och tandhygienist kan förhålla sig till patientens krav, allmänhälsa, parodontala sjukdom och bettrehabilitering.

Kursgivare: Odont. dr, övertandläkare Gunnar Johannsen, Huddinge/Danderyd och docent, övertandläkare Kåre Buhlin, Huddinge

Avsedd för: Tandläkare, tandhygienister

Kursplan:

- Fallbeskrivningar
- Blödningar vid behandlingar
- Antikoagulantia
- Antimikrobiell behandling vid parodontit
- Allmänhälsans inverkan på min parodontala terapiplanering
- Vilka mediciner har betydelse?
- Antibiotikaprofylax
- Generella riskfaktorer vid parodontal- och implantatbehandlingar
- Vad är en hopplös tand och hur ersätter vi den bäst?

ORT: **Stockholm 1 dag**
TID: Lördag 18 februari 9.00-16.00 (6 timmar)
PLATS: Scandic Park hotell, Karlavägen 43, Stockholm
KURSFORM: Föreläsnings- och diskussionskurs

POÄNG: Odontologiska: 6. Icke odontologiska: 0.
AVGIFT: 6.000 kr tandl medl i Tandläkarförbundet
7.800 kr tandläkare ej medlem
6.000 kr tandhygienister
ARRANGÖR: NordÖstra Regionens Kursnämnd

6
0

416

Fästeförlust kring implantat – minst 85 olika orsaker

Idag likställs ofta begreppet fästeförlust kring implantat enbart med så kallad periimplantit. Här vidgar vi orsakspanoramat och beskriver både diagnostik och behandling för de olika tillstånden.

Kursgivare: Professor Bertil Friberg, Göteborg och professor Torsten Jemt, Göteborg.

Avsedd för: Tandläkare, ST-tandläkare, specialister, tandhygienister och specialisttandsköterskor

Kursplan:

- Historik och lyckandefrekvens när det gäller implantatbehandling
- Riskgrupper och prognos
- Differentialdiagnostik, fästeförluster kring implantat
- Recallsystem för implantatpatienter. Hur bör det utformas?
- Olika ytor och fixtur- eller distansnivå samt suprakonstruktioner, vad vet vi idag?
- Vad betyder mest för att vi ska nå ett lyckat resultat där egna tänder inte fungerar livet ut?
- Patientfall med diskussion

ORT: **Stockholm 1 dag**
TID: Fredag 19 maj 8.30-17.00 (7 timmar)
PLATS: Hotell Anglais, Humlegårdsgatan 23, Stockholm
KURSFORM: Föreläsnings- och diskussionskurs

POÄNG: Odontologiska: 7. Icke odontologiska: 0
AVGIFT: 6.500 kr tandläkare medlem
8.450 kr tandl ej medlem
6.500 övrig tandvårdspersonal
ARRANGÖR: NordÖstra Kursnämnden

7
0

Depurationsteknik för tandsköterskor

Den teoretiska delen av kursen erbjuder grundläggande kunskaper om gingivit och parodontit. Efter den praktiska delen ska du kunna utföra supragingival depuration och kunna principerna för instrumentskärpning.

Kursgivare: Specialist i Parodontologi Christina Diogo Löfgren, Malmö och tandhygienist Emelie Stenberg, Helsingborg.

Avsedd för: Tandsköterskor

Kursplan:
Inledande teori:

- Om gingivit och parodontit (etiologi och patogenes)
- Tandsköterskans roll i behandlingen
- Vem kan och får göra vad?
- Genomgång av handinstrument och ultraljud

Praktiska övningar:

- Supragingival depuration på modell, extraherad tand samt preparat (griskäke)
- Instrumentslipning (medtag egna sicklar till slipövningen)

Kursen ges på ett utbildningscenter med tillgång till dentalutrustning vid varje arbetsplats.

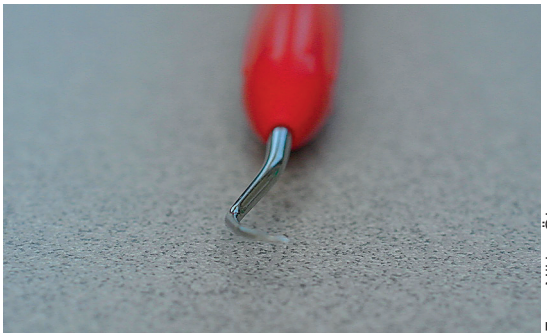

Foto: Niklas Öberg

ORT:	**Halmstad 1 dag**	**AVGIFT:**	4.800 kr
TID:	Onsdag 9 mars 9.00 – 17.00 (7 timmar)	**ÖVRIGT:**	Medtag arbetsrock samt instrument till slipning. För rabatterat boende Scandic Hallandia uppge Accesia, tel: 035-295 86 00
PLATS:	Accesia, Slottsmöllan, Halmstad		
KURSFORM:	Föreläsnings- och arbetskurs	**ARRANGÖR:**	Södra Regionens Kursnämnd

417

Egna tänder biter bäst!

Vilken parodontitbehandling är framgångsrik? Patienten är en resurs kombinerat med ditt kunnande! Med praktiska kliniska råd och aktualisering av kunskapsläget ska vi öka förmågan att genomföra parodontitbehandlingar på ett effektivt och modernt sätt.

Kursgivare: Övertandläkarna Ola Norderyd, Jönköping och Greger Rosvall, Höllviken

Avsedd för: Tandläkare och tandhygienister

Kursplan:

- Parodontit – en eller flera sjukdomar? Sjukdom för få eller många? Vuxen/barn EPI.
- Diagnostik. Friskt eller sjukt – hur avgöra?
- Kan parodontit botas/behandlas? Ett eller flera sätt att behandla?
- Individualisera behandlingsmålen
- Räcker motivation, munhygien och scaling?
- Problem under patientbehandlingen – restfickor, furkaturer, traumatisk ocklusion, akutisering – och dess lösningar
- Antibiotika och/eller inflammationsdämpande läkemedel?
- Parodontalkirurgi inklusive regeneration. Vad kan man uppnå?
- Andra sätt att behandla – laser, antiseptika mm
- Från aktiv behandling till stödbehandling
- Samarbete mellan tandläkare/tandhygienist och specialist
- Parodontit– risk för allmänhälsan. Allmänsjukdomar – risk i parodontitbehandlingen
- Tandhygienistens roll vid implantatbehandlade patienter

ORT:	**Stockholm 2 dagar**
TID:	Torsdag 30 mars 9.00 - fredag 31 mars 15.00 (12 timmar)
PLATS:	Clarion Hotel Sign Östra Järnvägsgatan 35, Stockholm Tel: 08-505 630 00
KURSFORM:	Föreläsnings- och diskussionskurs
POÄNG:	Odontologiska: 12. Icke odontologiska: 0
AVGIFT:	9.400 kr tandläkare medl i Tandläkarförbundet 12.220 kr tandläkare ej medlem 9.400 kr tandhygienister
ARRANGÖR:	NordÖstra Kursnämnden

12

0

Kom igång med parodontalkirurgi

Kursen ger dig teoretisk och praktisk grund för att komma igång med, och utveckla dina parodontalkirurgiska behandlingar. Genom föreläsningar, film, operationsuppdukning och praktiska övningar på griskäke syftar kursen till att ge hela teamet en uppdatering inom parodontologin i allmänhet, och parodontalkirurgi i synnerhet. Vid intresse kommer fristående uppföljningsdag för fördjupning och redovisning av patientfall att genomföras hösten 2017.

Kursgivare: Övertandläkare Claes Virdeborn, Malmö, tandläkare Tommy Valtersson, Nybro och tandsköterska Linda Ström, Malmö

Avsedd för: Tandläkare, tandhygienister och tandsköterskor

Kursplan:

- Diagnostik
- Riskfaktorer
- Behandlingsplanering
- Scaling kontra kirurgi
- Indikationer för parodontalkirurgi
- Praktiska rutiner för uppdukning, hygien
- Instrumentel
- Val av operationsteknik
- Regenerativa tekniker
- Periimplantit
- Fallbeskrivningar
- Praktiska övningar på griskäke; gingivectomi, lambåoperation med och utan benersättning

ORT: **Halmstad 2 dagar**
TID: Torsdag 30 mars 9.00 – fredag 31 mars 15.00 (12 timmar)
PLATS: Accesia, Slottsmöllan, Halmstad
KURSFORM: Föreläsnings- och arbetskurs

AVGIFT: 11.750 kr tandläkare medl i Tandläkarförbundet
15.275 kr tandläkare ej medlem
11.750 kr övrig tandvårdspersonal
ÖVRIGT: Ta med arbetsrock! Rabatterat boende på flera hotell i Halmstad, bokningsinfo i Välkomstbrev. Gemensam middag planeras torsdag kväll.
ARRANGÖR: Södra Regionens Kursnämnd

12
0

PROTETIK
BETTFYSIOLOGI
TEKNOLOGI

Funktion, biologi, estetik eller hållbarhet – måste vi välja?

Dagens patienter blir mer och mer medvetna om vilka behandlingsalternativ som finns att tillgå. De ställer allt högre krav på estetiskt tillfredställande behandlingar. Betyder detta att vi måste tumma på våra krav på vävnadsvänlighet, funktion och hållbarhet?

Kursgivare: Specialist Oral protetik, Odont Dr Pernilla Larsson Gran, Norrköping och specialist, doktorand Oral protetik Nicole Winitsky, Stockholm.

Avsedd för: All tandvårdspersonal

Kursplan:

- Estetik – kosmetik, är patientens förväntningar möjliga att motsvara?
- Konstruktionsdesign
- Materialval
- Kommunikation med tandteknikern. Vad behöver tandteknikern för underlag och information från tandläkaren för att kunna göra sitt bästa? Vad kan tandläkaren förvänta sig av sin tandtekniker?
- Preparation, avtryckstagning och cementering – tips för ett förutsägbart resultat
- Samarbetet i teamet

Denna kurs i både tandstödd protetik och implantatprotetik är tänkt för hela teamet: tandläkare, sköterska, hygienist och tandtekniker.

Kursgivarna kommer att diskutera hur vi tillfredsställer dagens patienter utan att ge avkall på vår professionella inställning till kvalitet. De kommer att beskriva hur de jobbar genom att visa arbetsgångar och fallpresentationer. Vad tycker vi och vad tycker patienten? Hur ska vi som vårdgivare förhålla oss till begreppen estetik och kosmetik i vår kliniska vardag?

ORT:	**Göteborg 2 dagar**
TID:	Måndag 3 april 10.00 – tisdag 4 april 16.00 (12 timmar)
PLATS:	Radisson Blue Scandinavia, Södra Hamngatan 59 Göteborg, tel : 031- 758 50 40
KURSFORM:	Föreläsnings- och diskussionskurs
POÄNG:	Odontologiska: 12. Icke odontlogiska: 0
AVGIFT:	10.500 kr tandl medl i Tandläkarförbundet 13.650 kr tandläkare ej medlem 10.500 kr övrig tandvårdspersonal
ARRANGÖR:	Västra Regionens Kursnämnd

12

0

312

Praktisk protetik för tandsköterskor

Både teori och praktik får du på denna kurs som riktar sig till tandsköterskor som vill vara mer delaktiga i protetiska behandlingar. Kursen ska ge inspiration, idéer och kliniska tips om hur du som tandsköterska kan assistera tandläkaren med att utföra vissa arbetsmoment. Kunskap om terapi och behandlingsgång gör att det känns säkrare och blir mycket roligare att besvara patienternas frågor.

Kursgivare: Övertandläkare i protetik Carl-Fredrik Arnelund, Örebro

Avsedd för: Tandsköterskor

Kursplan:

- Terapiplanering
- Förbehandling
- Avtryckstagning med friläggning
- Temporära kronor och broar
- Konventionell och adhesiv cementering
- Hygienuppföljning
- Patientkommunikation
- Praktik temporära konstruktioner

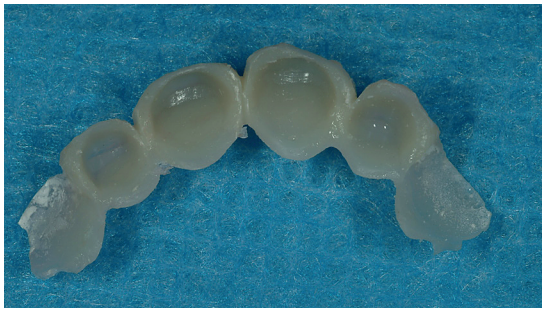

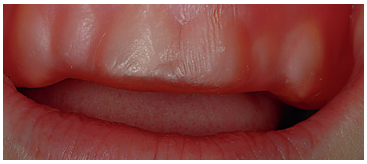

Foto: Carl-Fredrik Arnelund

ORT:	**Göteborg 2 dagar**	**AVGIFT:**	5.900 kr
TID:	Torsdag 30 mars 9.00 – fredag 31 mars 15.00 (12 timmar)	**ÖVRIGT:**	Rum finns reserverade. Bokningskod 2667471 för bokning av rum.
PLATS:	Radisson Blue Scandinavia Hotel, S Hamng 59, Göteborg. Tel: 031-75 85 00	**ARRANGÖR:**	Västra Regionens Kursnämnd
KURSFORM:	Föreläsn.-, diskussionskurs, praktiska moment		

214

Avtryck, implantatavtryck och provisorier för tandsköterska och tandhygienist

NU UTÖKAD MED IMPLANTAT-AVTRYCK

Kursen fokuserar på färdighetsträning i avtryckstagning och framställning av provisorier för kronor och brokonstruktioner. I samband med de praktiska momenten flikar vi in grundläggande kunskaper om material för avtryck och provisorier. Vi övar avtryckstagning på såväl tänder som implantat! Målet är att du ska få prova på momenten för att sedan kunna arbeta vidare praktiskt inom ditt eget tandvårdsteam. Efter demonstrationer av olika moment får du öva på docka i verklighetstrogen miljö på Tandvårdshögskolans skills lab samt på kliniksal.

Kursgivare: Universitetslektor och övertandläkare Christel Larsson, Tandvårdshögskolan Malmö.

Avsedd för: Tandhygienister och tandsköterskor

Kursplan:

- Kortfattad teori om olika avtrycksmaterial och hur, var och när man använder dem
- Praktisk träning i avtryckstagning, inklusive bettregistrering, för kronor och broar på både tänder och implantat
- Kortfattad teori om olika typer av provisorier samt provisoriska cement
- Praktisk träning i att framställa olika typer av provisorier för både kronor och broar

MALMÖ HÖGSKOLA

Kursen arrangeras i samarbete med Odontologiska fakulteten Malmö högskola

ORT:	**Malmö 2 dagar**	**AVGIFT:**	8.700 kr
TID:	Tisdag 30 maj 9.00 – onsdag 31 maj 16.00 (13 timmar)	**ANTAL:**	Max 25 deltagare
PLATS:	Tandvårdshögskolan, Smedjegatan 16, Malmö	**ARRANGÖR:**	Södra Regionens Kursnämnd i samarbete med Malmö högskola
KURSFORM:	Föreläsnings- och arbetskurs		

313

Bettfysiologi för tandsköterska och tandhygienist

Huvudsyftet med kursen är att ge tandsköterskor och tandhygienister ökade kunskaper inom ämnesområdet bettfysiologi. Tandsköterskor och tandhygienister utgör en viktig resurs i att identifiera patienter med ett potentiellt behandlingsbehov och kan också vara delaktiga i såväl den diagnostiska processen som i vissa behandlingsmoment och i behandlingsutvärdering.

Kursgivare: Professor Bengt Wenneberg, Göteborg, och medarbetare

Avsedd för: Tandhygienister, tandsköterskor

Kursplan:

- Funktionell anatomi
- Käkfunktionsstörningarnas etiologi
- Orala parafunktioner
- Symtomatologi
- Patientfall
- Behandlingsmetoder
- Framställning av mjukplastskena

Funktionsstörningar i käksystemet är vanligt förekommande. I modern tandvård utförs många arbetsuppgifter under assistans eller delegering.

Kursen arrangeras parallellt med diplomkurs i bettfysiologi del 2, för att ge hela teamet en möjlighet till fördjupning i bettfysiologi. Även tandsköterskor och tandhygienister där tandläkaren inte går diplomkursen, är givetvis välkomna!

ORT:	**Göteborg 2 dagar**	**KURSFORM:**	Föreläsningar
TID:	Onsdag 11 oktober 9.00 - torsdag 12 oktober 16.00 (12 timmar)	**AVGIFT:**	4.500 kr
PLATS:	Hotel Radisson Blu Scandinavia, Södra Hamngatan 59, Göteborg tel 031-758 50 40 samt Odontologen, Göteborg.	**ÖVRIGT:**	Går parallellt med diplomkurs i Bettfysiologi, del 2
		ARRANGÖR:	Västra Regionens Kursnämnd

Prep till cem – remastered

Kurs för dig som behöver grundläggande och fördjupade kunskaper, kliniska tips, råd och inspiration för ”din” tandstödda vardagsprotetik. Sven Scholander delar med sig av sina kunskaper för att du ska kunna minimera risken för de vanligaste orsakerna till misslyckande.

Kursgivare: Övertandläkare Sven Scholander, Karlskrona.

Avsedd för: Tandläkare, tandhygienister och tandsköterskor

Kursplan:

- Trender och tendenser inom modern protetik
- Undersökning inför protetisk behandling
- Rationell behandling; vad bör jag tänka på?
- Planering och förbehandling: Hur påverkar resultatet av förbehandlingen vilken terapi jag ska välja? Värdering av kron- och brostöd. Vilka tänder ska jag spara? Stift och pelare: när, var, hur?
- Före preparation: färgtagning, kommunikation med tandteknikern, avtryck för provisorieframställning, avtryck motstående käke – dubbelavtryck; vad bör jag tänka på?
- Friläggning, blodstillning, mjukvävnadshantering
- Preparation vid olika krontyper. Val av borr och diamanter samt övrig utrustning och hjälpmedel som underlättar arbetet.
- Avtryckstagning: Konventionell och digital avtryckstagning. Hur ser jag att det är ett bra avtryck? Förpackning av avtrycket. Val av avtrycksmaterial. Knepen som lär dig att alltid få bra avtryck
- Provisorier och temporära ersättningar
- Bettregistrering och ocklusionskoncept
- Protetisk design: vad bör jag tänka på? Den viktiga kommunikationen med tandteknikern!
- Materialval vid kron- och broprotetik: vad finns på marknaden? Vad vet vi om materialen?
- Konventionell och adhesiv cementering
- Kliniska tips och bra grejor som underlättar vardagsprotetiken

ORT:	**Malmö 2 dagar**
TID:	Torsdag 6 april 8.30 – fredag 7 april 16.00 (13 timmar)
PLATS:	Quality Hotel View Hyllie Stationstorg 29, Malmö Tel: 040 37 41 00
KURSFORM:	Föreläsningskurs
POÄNG:	Odontologiska: 13. Icke odontologiska: 0. Se sid 9
AVGIFT:	8.900 kr tandläkare medlem i Tandläkarförbundet 11.570 kr tandläkare ej medlem 8.900 kr övrig tandvårdspersonal
ÖVRIGT:	Vid bokning av hotellrum, tel: 040-6984000, uppge bokningskod: Södra Regionens Kursnämnd
ARRANGÖR:	Södra Regionens Kursnämnd

13

0

418

Komposit, glas och porslin i odontologin

En översikt av komposit och keramik som lämpliga material vid terapival ges. Du får råd och andras erfarenheter beträffande hantering av material och preparationsunderlag för optimalt behandlingsresultat.

Kursgivare: Tandläkare Bengt-Åke Orrell, Nälden.

Avsedd för: Tandläkare

Kursplan:

- Högestetiska kompositer – vad har vi idag och hur använder vi dessa?
- Först ”wax-up”, sedan högestetisk komposit.
- Det slitna bettet. Behandling med komposit vs. protetik
- Tandblekning och estetisk komposit i kombination
- Film – Diastemaslutning med komposit
- ”Stick-Tech teknik” i klinik och på lab. Permanenta och temporära lösningar
- Microabration – en terapi som få känner till
- Överlägsen färgtagning med logik enligt VITA 3D
- Kliniskt framställda pelare – helt individuellt anpassade. Ny teknik och material
- Cementering och bonding – rätt och fel teknik
- Bonding 2016 vs. 2005. Någon förbättring?
- Olika keramer. När, var och hur?
- Keramiska broar upp till 14 led
- Keramiska broar på implantat
- Flexibla proteser. Vad är det, när används de?
- Kofferdamteknik som förenklar
- Misslyckanden – en källa till lärdom
- Härdljuslampor som klarar alla kompositer
- Brux-Zir. Vad är det?
- Starkaste inerta materialet? Vilket väljer vi?
- Tandreglering enligt Inman – för allmänpraktikern?
- Konus” – alternativ till implantatbehandling?

Man som inte var nöjd med sina tänder. Vilken behandling har han fått? Foto: Bengt-Åke Orrell

ORT:	**Stockholm 2 dagar**	**POÄNG:**	Odontologiska: 14. Icke odontologiska: 0
TID:	Torsdag 19 januari 9.00 – fredag 20 januari 16.00 (14 timmar)	**AVGIFT:**	6.900 kr tandläkare medl i Tandläkarförbundet 8.970 kr för tandläkare ej medlem
PLATS:	Nordic C, Vasaplan, Stockholm Tel: 08-505 630 00	**ARRANGÖR:**	NordÖstra Kursnämnden
KURSFORM:	Föreläsnings- och diskussionskurs		

14

0

Bära eller brista – vägar till säkrare protetik

Kursen behandlar basala principer som är giltiga för all protetisk behandling, såväl som på den redan utförda protetiken. Principerna är också giltiga för bettvård. Dagens patienter har många olika ocklusala material som nöts mot varandra i varierande grad och bettet hamnar lätt i otakt. Bettets funktion behöver därför ses över kontinuerligt, speciellt i det försvagade bettet.

Kursgivare: Specialisttandläkare Bo Fransson och övertandläkare Annika Torbjörner, Karlstad.

Avsedd för: Tandläkare och tandtekniker

Kursplan:

- Varför uppstår frakturer av tänder och konstruktioner och varför lossnar broar?
- Vilka krafter råder i munnen, vilka är de riskfyllda och hur kan vi styra kraftriktningen till att bli gynnsam för tänder och cementlås?
- Bettutvecklingskontroller på vuxna – behövs det?
- Djupa, öppna, pre- och postnormala bett – hur fungerar protetik i olika bettyper?
- Protetisk profylax – ett sätt att minska risken för protetiska komplikationer.

Foto: Johan Eklund

NY UTÖKAD UPPLAGA

ORT:	**Göteborg 2 dagar**
TID:	Torsdag 30 mars 9.00 – fredag 31 mars 15.00 (11 tim)
PLATS:	Hotel Riverton, Stora Badhusgatan 26, Göteborg
KURSFORM:	Föreläsnings- och diskussionskurs
POÄNG:	Odontologiska: 11. Icke odontologiska: 0.
AVGIFT:	7.200 kr tandläkare medl i Tandläkarförbundet 9.360 kr tandläkare ej medlem 7.200 kr tandtekniker
ÖVRIGT:	*Protetik i det försvagade bettet – en resa i Henry Beyrons fotspår* ingår i kursavgiften.
ARRANGÖR:	Västra Regionens Kursnämnd

11

0

315

Spela på hela klaviaturen

Med en kliniskt inriktad kurs ges vardags-protetiken en ny injektion av inspiration och kliniska tips. Ett stort antal kliniska fall av olika svårighetsgrad belyses och diskuteras. Flera behandlingsalternativ, kliniska metoder, råd om val av material och instrument ges. Det finns olika sätt att nå samma mål!

Kursgivare: Övertandläkare Sven Scholander, Karlskrona och övertandläkare Magnus Berild, Kristianstad.

Avsedd för: All tandvårdspersonal

Kursplan:

- Tankar inför protetisk terapiplanering
- Förbehandling: optimera den biologiska basen
- Motivation
- Rationell behandling: vad bör du tänka på?
- Komplikationer; vad var det som hände? Vikten av orsaksanalys
- Stift och pelare: när, var, hur?
- Atraumatisk extraktionsteknik; skona ben, offra tand
- Före preparation: färgtagning, avtryck motstående käke, bettanalys mm
- Preparation, friläggning, avtryckstagning och provisorieframställning
- Materialval till kron- och broprotetik; när, var, hur?
- Cementval och adhesiv fastsättningsteknik
- Den tandlösa munhålans problematik
- Avtagbara och temporära konstruktioner
- Kliniska fall av olika art och svårighetsgrad
- Kliniska tips och bra grejor, frågestund

ORT: **Smögen 2 dagar**
TID: Torsdag 18 maj 9.00 – fredag 19 maj 16.00 (ca 15 timmar)
PLATS: Smögens havsbad, Smögen, 0523-66 84 58
KURSFORM: Föreläsnings- och diskussionskurs
POÄNG: Odontologiska: 15. Icke odontologiska: 0

AVGIFT: 8.900 kr tandl medl i Tandläkarförbundet
11.570 kr tandläkare ej medlem
8.900 kr övrig tandvårdspersonal
ÖVRIGT: Gemensam middag på torsdagskvällen. Ett antal rum finns förbokade
ARRANGÖR: Västra Regionens Kursnämnd

15
0

419

Huvudvärk. Vad kan neurologen hjälpa oss med?

Syftet med denna nya kurs är att ge ökade kunskaper om smärtproblematik, vidga behandlingspanoramat, för ett framtida gott samarbete mellan läkare och tandläkare.

Kursgivare: Leg läkare, neurolog Christian Carlström, Stockholm

Avsedd för: Tandläkare

Kursplan:

- Diagnostik av huvudvärk ur en neurologs perspektiv
- Klinisk undersökning
- När ska man remittera?
- Allmänt om botulinumtoxin, vad är det, hur fungerar det vad vet man?
- Erfarenheter från behandling av bruxism/ tandpressning/käkrelaterad smärta
- Samarbete tandläkare – neurolog

ORT: **Stockholm 1 dag**
TID: Fredag 24 mars 9.00-17.00 (7 timmar)
PLATS: Neurologic Clinic, Sophiahemmet
KURSFORM: Föreläsnings- och diskussionskurs
POÄNG: Odontologiska: 3. Icke odontologiska: 4.

AVGIFT: 6.500 kr tandläkare medl i Tandläkarförbundet
8.450 kr för tandläkare ej medlem
ARRANGÖR: NordÖstra Kursnämnden

3
4

NY KURS!

420

Åre Dental Meeting
Den smärtsamma patienten

Åre Dental Meeting 2017 har tema bettfysiologi. Över 10 procent av befolkningen har kronisk orofacial smärta. Att smärtan är kronisk innebär förutom att den har blivit långvarig även att den är ett tillstånd i sig och inte enbart ett symtom på något annat. Kronisk smärta kan ofta ha allvarliga och handikappande konsekvenser för patienten och dess närstående. Den är också svårbehandlad. Det är av stor vikt att vi inom tandvården känner till bakgrund till och kan identifiera, diagnosticera och ta hand om dessa patienter, inte minst eftersom besvären är så vanligt förekommande bland våra patienter.

Kursgivare: Övertandläkare, docent Per Alstergren

Avsedd för: Tandläkare, tandhygienister och tandsköterskor

Fjällgården Åre

Kursplan: Kursen är en introduktion till ämnet och kommer till stor del utgå från patientfall som är vanligt förekommande i allmäntandvården. Syftet är att deltagaren efter kursen ska kunna identifiera vilka patienter som behöver en bettfysiologisk undersökning, hur denna kan utföras för att diagnos-ticera de vanligast förekommande tillstånden, besluta om behandling eller remittering samt planera egen behandling. Både enklare och mer komplexa fall kommer att interaktivt gås igenom. Även den för många av dessa patienter (och tandläkare) viktiga patient – läkarrelationen kommer att diskuteras.

ORT:	**Åre 2 dagar**	**AVGIFT:**	8.950 kr tandl medl i Tandläkarförbundet 11.635 kr tandläkare ej medlem 8.950 kr för övrig tandvårdspersonal
TID:	Torsdag 30 mars 9.00 – fredag 31 mars 17.00 (12 timmar)	**ÖVRIGT:**	Boende i Åre bokar och betalar du själv. Gemensam kursmiddag på torsdagskvällen.
PLATS:	Hotell Fjällgården, Åre. www.fjallgarden.se	**ARRANGÖR:**	NordÖstra Kursnämnden
KURSFORM:	Föreläsnings- och diskussionskurs, praktiska övn		
POÄNG:	Odontologiska: 12. Icke odontologiska: 0.		

12
0

216

Parodontal estetik: Problemlösning i den estetiska zonen

Dagens patienter ställer höga krav på det estetiska resultatet av tandbehandlingar. Dessa krav har under senare år blivit allt större och som parodontolog ställs man inför en rad olika frågeställningar från kollegor och utifrån den kliniska situationen som råder. Man bör tänka på flera olika faktorer före, under och efter behandlingen för att uppnå ett godtagbart och estetiskt lyckat resultat. Under föreläsningen kommer olika behandlingsmetoder att illustreras med kliniska fall och diskuteras utifrån ett vetenskapligt perspektiv.

Kursgivare: Specialist i Parodontologi Farid Akhlaghi, Göteborg

Avsedd för: Tandläkare

Kursplan:

- Ansiktsanalys och smiledesign
- Biologiska aspekter på hårda och mjuka vävnader runt naturliga tänder och implantat
- Mjukvävnadsrekonstruktioner runt naturliga tänder och implantat
- Mikrokirurgisk parodontal behandling
- Kronförlängning på bl a patienter med ”Gummy Smile”
- Vikten av interdisciplinärt samarbete
- Fallanalyser

Kursen är baserad på föreläsningar, videopresentationer och diskussioner.

ORT:	**Malmö 2 dagar**	**POÄNG:**	Odontologiska: 12. Icke odontologiska: 0. Se sid 9
TID:	Torsdag 30 mars 9.00 - fredag 31 mars 15.00 (12 tim)	**AVGIFT:**	8.200 kr för tandl medl i Tandläkarförbundet 10.660 kr för tandläkare ej medlem
PLATS:	Quality Hotel View, Hyllie stationstorg, Malmö. Tel: 040-37 41 00. q.view@choice.se	**ÖVRIGT:**	Vid ev logi, ange kurs i Södra Regionens Kursnämnds regi, för att få rabatt.
KURSFORM:	Föreläsningar och falldiskussioner	**ARRANGÖR:**	Södra Regionens Kursnämnd

12

0

421

Implantatprotetik för dig som kommer att arbeta med flera implantatsystem

Kursdeltagarna ska efter kursen kunna presentera olika terapiförslag för en patient i behov av att ersätta saknade/förlorade tänder och genomföra den protetiska behandlingen. En startkurs och för er med viss erfarenhet.

Kursgivare: Övertandläkare Sten Sahlholm, Linköping, övertandläkare Johan Segerström, Uppsala och med dr Susanna Segerström, Uppsala.

Avsedd för: Tandläkare, tandhygienister och tandsköterskor

Kursplan:

- Crash course
- US, protetisk utredning och multidisciplinär terapiplanering
- När erbjuda implantatbehandling och när avstå?
- Röntgenologisk utredning, preprotetisk behandling
- Begreppet osseointegrering eller främmandekroppsreaktion
- Kirurgiska principer när ben och mjukvävnad saknas
- Avtryck och temporära ersättningar
- Olika protetiska tekniker och materialval
- Varför guideskenor: När analog och när digital?
- Efterkontroller och implantatbehandling över tid
- Komplikationer
- Hur ser Försäkringskassans regler ut? Typfall
- Dentsply/Astra, Nobel Biocare och Straumann kommer att ge praktisk hands-on visning av sina protetiska lösningar och tekniker.

Foto: Johan Segerström

ORT:	**Uppsala 4 dagar**
TID:	Tisdag 31 januari 9.00 – fredag 3 februari 16.00 (28 timmar)
PLATS:	Specialisttandvården Kaniken, Uppsala
KURSFORM:	Föreläsningskurs och hands-on på modeller
POÄNG:	Odontologiska: 28. Icke odontologiska: 0. Se sid 9
AVGIFT:	14.990 kr tandl medl i Tandläkarförbundet 19.490 kr tandläkare ej medlem 14.990 kr övrig tandvårdspersonal
ÖVRIGT:	Det är en fördel om man kommer i team till kursen
ARRANGÖR:	NordÖstra Kursnämnden

28

0

316

Smiledesign – Baskunskaper för estetiska behandlingar

Denna kurs ger dig grunderna i Smiledesign, tränar ditt öga och ger dig kunskaper för att tryggt och systematiskt åstadkomma naturliga och vackra leenden hos patienten.

Kursgivare: Tandläkare Lena Åberg, Helsingborg.

Avsedd för: Tandläkare, tandhygienister, tandsköterskor

Kursplan:

- Framtidens tandvård
- Var hittar vi kosmetikpatienter?
- Patienturvalet – hur gör vi patienten nöjd och vad är tekniskt möjligt?
- Principerna för Smiledesign
- Foto, uppvaxning, terapiplanering med patient
- Preparation
- Tandteknikerns stora betydelse
- Provisorier - hur gör vi enklast och vem gör vad i teamet
- Hur får vi porslinet att hålla? Ocklusionens betydelse
- Tips vid cementering
- Fallbeskrivningar

ORT:	**Göteborg 1 dag**
TID:	Fredag 28 april 9.00 –17.00 (7 timmar)
PLATS:	Radisson Blu Scandinavia Hotel, Södra Hamngatan 59, Göteborg. Tel 031-758 50 40
KURSFORM:	Föreläsningar och diskussioner
POÄNG:	Odontologiska: 7. Icke odontologiska: 0
AVGIFT:	5.800 kr tandl medlem i Tandläkarförbundet 7.150 kr tandläkare ej medlem 5.800 kr övrig tandvårdspersonal
ARRANGÖR:	Västra Regionens Kursnämnd

7

0

422

Implantatprotetiska komplikationer

Här lär du dig hur en protetisk/teknisk komplikation på implantatburen protetik ska tas omhand och förebyggas så att den inte händer igen. Vilka komplikationer är lätta och vilka är svåra att ta hand om? Vilka begränsningar finns?

Kursgivare: Övertandläkare, specialist oral protetik Jan Ekenbäck, Huddinge, odont dr, specialist oral protetik Martin Janda, Folktandvården Skåne AB, Lund, odont dr, specialist oral protetik, Christel Larsson Odontologiska fakulteten, Malmö.

Avsedd för: Tandläkare

Kursplan:

- Introduktion till komplikationer
- Praktiska tips vid behandling av implantatkomplikationer
- Hur felsöker jag en komplikation?
- Komplikationer vid keramiska distanser, kronor och broar
- Lossnade och frakturerade bro- och distansskruvar
- Decementeringar
- Skruvborttagning av frakturerade skruvar och distanser
- Hur du åtgärdar fonetiska komplikationer
- På vilka sätt du undviker kindbitning
- Vad gör du när avtryckstopparna inte får plats
- Patientfall

Kursplanen svarar väl mot kursgivarnas nya bok: *Implantat – att förebygga, diagnostisera och hantera komplikationer.* Kursen har en praktisk inriktning men kursgivarna går även igenom teoretiskt hur komplikationer uppstår, förebyggs och hanteras.

ORT: Nacka 2 dagar
TID: Torsdag 20 april 9.00 – fredag 21 april 16.00 (ca 15 timmar)
PLATS: Lokal meddelas senare
KURSFORM: Föreläsningskurs, fallövningar
POÄNG: Odontologiska 15. Icke odontologiska: 0

AVGIFT: 12.350 kr tandl medl i Tandläkarförbundet
16.055 kr tandläkare ej medlem
ARRANGÖR: NordÖstra Kursnämnden

15
0

Protetisk buffé – en vägledning till enkel och hållbar protetik

Handgripliga kliniska tips och råd baserade på erfarenhet och vetenskap i protetik samt en konstruktiv dialog utlovas av kursgivarna. Deltagarna ska få verktyg för att planera och genomföra enklare till mer avancerade bettrehabiliteringar.

Kursgivare: Övertandläkare Carl-Fredrik Arnelund, Örebro och övertandläkare Simon Dahlgren, Linköping.

Avsedd för: Tandläkare och tandtekniker

Kursplan:

- Terapiplanering
- Från prep till avtryck
- Planeringsinstrument som underlättar
- Provisorier – mer än bara tandskydd
- Hur göra en protes som fungerar?
- Att hantera komplikationer
- Kommunikation – med och kring patienten
- Keramer – estetisk och vävnadsvänlig behandling
- När och hur ska vi behandla med implantat?

Platsbrist

Avvikande fixturriktning

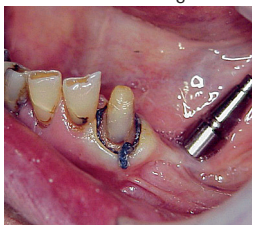

Erosionsskador

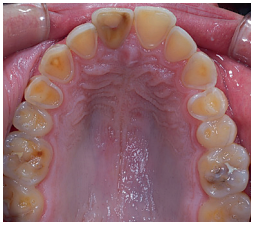

Frakturerad skalfasad

Foto: Carl-Fredrik Arnelund

ORT:	**Göteborg 2 dagar**
TID:	Torsdag 18 maj 9.00 – fredag 19 maj 16.00 (12 timmar)
PLATS:	Hotel Radisson Blu Scandinavia, S Hamngatan 59, Göteborg
KURSFORM:	Föreläsnings- och diskussionskurs
POÄNG:	Odontologiska: 12. Icke odontologiska: 0.
AVGIFT:	8.200 kr tandl medl i Tandläkarförbundet 10.660 kr tandläkare ej medlem 8.200 kr tandtekniker
ÖVRIGT:	Rum finns reserverade på hotellet.
ARRANGÖR:	Västra Regionens Kursnämnd

12

0

318

Avtagbar protetik – från start till mål

När många tänder saknas och bro- eller implantatprotetik inte är möjligt kan avtagbar protetik vara enda lösningen. Hur gör jag för att få nöjda patienter och spara tid? Vad är viktigt? Protetiker med mycket lång klinisk erfarenhet ger tvådagarskurs med uttalad klinisk-praktisk inriktning. Du får lära dig ett rationellt och effektivt arbetssätt och får svar på ett stort antal frågor som säkert dykt upp i din kliniska vardag.

Kursgivare: Övertandläkare, specialist i oral protetik Jan Ekenbäck, Stockholm.

Avsedd för: Tandläkare och tandtekniker

Kursplan:

- Vilka är patientens största problem med helprotes? Hur löser vi dem?
- Vad gör att patienten blir nöjd med protesen?
- Vad göra för att förbättra retention, funktion, utseende?
- Hur kritisk är käkregistreringen? Ansiktsbåge? Inslipning?
- Duplikatprotes – vägen till framgång.
- Hur ritar jag konstruktionsförslag för partialprotes?
- Hur få en väl fungerande partialprotes?
- Bästa retentionsklammern?
- Tid för frågor och diskussion

Foto: Jan Ekenbäck, Öwalls-barklammer

ORT:	**Göteborg 2 dagar**
TID:	Torsdag 23 mars 9.00 – fredag 24 mars 15.30 (13 timmar)
PLATS:	Radisson Blu Scandinavia Hotel, S Hamngatan 59, Göteborg. Tel 031-758 50 00
KURSFORM:	Föreläsnings- och diskussionskurs
POÄNG:	Odontologiska: 13 Icke odontologiska: 0
AVGIFT:	7.500 kr tandl medlem i Tandläkarförbundet 9.750 kr tandläkare ej medlem 7.500 kr tandtekniker
ÖVRIGT:	Rumsbokning: group.scandinavia.gothenburg@radissonblu.com, ange bokningskod 2679221
ARRANGÖR:	Västra Regionens Kursnämnd

13
0

217

Grundkurs i digital avtryckstekniK med egna praktiska övningar

Deltagarna får lära sig att själva öva de praktiska stegen för hur man kan använda aktuella digitala avtryckstekniker. Precis som vid konventionella avtryck krävs det ett speciellt handhavande och här finns det mycket tips och många trix att lära. Michael kommer att göra en genomgång av både enklare och svårare kliniska fall dokumenterade med bild och videofilm och ge en inblick i hur man kan få snabbare, precisare och billigare konstruktioner utförda med tekniken.

Foto: Emil Malmborg

Kursgivare: Tandläkare, tandtekniker Michael Braian, avd för protetik, Malmö högskola

Avsedd för: Tandläkare, tandhygienister, tandsköterskor

Kursplan:

Intraoral Scanning

- Vad är 3D? (grundläggande info)
- Vilka digitala avtryckssystem finns idag?
- Hur går det till? Hur är användarvänligheten?
- Indikationer, fördelar och nackdelar
- Deltagarna får se kliniska videofilmer där man kan se handhavandet av scannern

Pratiska moment

- Prova på att scanna med två olika typer av intraorala scanners under handledning av Michael.

ORT:	**Malmö 1 dag**
TID:	Fredag 20 januari 8.30-16.30 (7 timmar)
PLATS:	Quality Hotel View i Hyllie, Stationstorg 29. E-post: q.view@choice.se tel: 040-374100
KURSFORM:	Föreläsning, demonstration, egna praktiska övningar
POÄNG:	Odontologiska: 7
AVGIFT:	5.400 kr tandl medlem i Tandläkarförbundet 7.020 kr tandläkare ej medlem 5.400 kr tandsköterska, tandhygienist
ARRANGÖR:	Södra Regionens Kursnämnd

7

0

218

Komplikationer vid fast protetik

Kursen syftar till att ge fördjupade kunskaper varför protetiska komplikationer uppkommer, hur de kan förebyggas och hur man åtgärdar dem.

Foto: Jenny Leyman

Kursgivare: Odont dr, övertandläkare Martin Janda, Lund, odont dr, övertandläkare Lory Melin Svanborg, Halmstad.

Avsedd för: Tandläkare

Kursplan:

- Vilka komplikationer förekommer, hur ofta och varför?
- Hur gör man praktiskt när en komplikation tillstöter?
- Avlägsna gammal protetik
- Avtryckstagning - vad kan gå fel och hur gör man bäst?
- Materialval
- Laga porslinsfrakturer
- Hantera akuta protetiska komplikationer
- Gjutet eller fräst?
- Röntgenundersökning av implantat och dess protetik?
- Vad ingår i uppföljningen, och hur ofta ska den göras?

Kursen går igenom både tandburen och implantatburen protetik. Föreläsningarna är rikligt illustrerade med kliniska bilder.

Vilka är de olika stegen vid protetiska arbeten? Hur ska man undvika komplikationer? Om en komplikation väl tillstöter, hur gör vi då? Vad kan vi laga och vad måste vi göra om? Hur gör vi pratkiskt?

Kursgivarna har gjort många uppskattade kurser tillsammans. Martin Janda fick Sveriges Tandläkarförbunds och Kursnämndernas föreläsarstipendium 2015.

ORT:	**Lund 2 dagar**
TID:	Torsdag 6 april 9.00 – fredag 7 april 16.00 (14 timmar)
PLATS:	Grand Hotel, Bantorget 1, Lund 046-280 62 00
KURSFORM:	Föreläsnings- och diskussionskurs
POÄNG:	Odontologiska: 14. Icke odontologiska: 0.
AVGIFT:	10.700 kr tandläkare medl i Tandläkarförbundet 13.910 kr tandläkare ej medlem
ARRANGÖR:	Södra Regionens Kursnämnd

14

0

★

423

Avtryckstagning, från alginat till digital scanning

Utvecklingen har gått rasande snabbt de senaste 40 åren vad gäller avtrycksmaterial. Målsättningen med kursen är att få lära sig vilken teknik som lämpar sig bäst i olika situationer vad gäller protetiska konstruktioner, då det kan finnas för- och nackdelar med de olika teknikerna.

Kursgivare: Specialisttandläkare protetik Anders Tullberg, Stockholm

Avsedd för: Tandläkare

Kursplan:

- Styrkor och svagheter med olika avtryckstekniker
  - Protesframställning
  - Kron- och bro
  - Implantat
  - Käkregistrering
- Kliniska tips för bästa möjliga avtryck trots svårigheter som blödning, saliv, djupa fickor m.m.

ORT:	**Stockholm 1 dag**
TID:	Fredag 17 februari 9.00 – 16.00 (6 timmar)
PLATS:	Scandic Park Hotell, Karlavägen 43, Stockholm
KURSFORM:	Föreläsnings- och arbetskurs
POÄNG:	Odontologiska: 6. Icke odontologiska: 0.
AVGIFT:	5.600 kr tandläkare medl i Tandläkarförbundet 7.280 kr tandläkare ej medlem
ÖVRIGT:	Direkt efter kursen kan kursdeltagarna själva få pröva digital scanning på närliggande Braheklinken.
ARRANGÖR:	NordÖstra Kursnämnden

6

0

PSYKOLOGI OCH PSYKIATRI

319

KBT för tandvårdsrädda – bemötande och behandling. En orienteringsdag.

KBT är den behandlingsmetod som har överlägset bäst stöd för behandling av fobier, dit även tandvårdsrädsla räknas. Hur bemöter vi tandvårdsrädda och hur kan vi samarbeta med en KBT-utbildad behandlare?

Kursgivare: Leg psykolog, leg psykoterapeut och handledare i KBT Dan Katz, Stockholm.

Avsedd för: All tandvårdspersonal

Kursplan:

- Vad är tandvårdsrädsla?
- När kan tandvårdsrädsla betraktas som en fobi?
- Psykiatriska diagnoser som kan yttra sig i tandvårdsrädsla – PTSD, personlighetsstörningar etc.
- Lättare teoretisk bakgrund till KBT
- Vetenskapligt stöd för KBT
- Hur uppstår en fobi och vad vidmakthåller den?
- Exempel på KBT-behandling av tandvårdsrädsla: Exponering, avslappningsövningar, psykoedukation etc.
- Vad kan tandvårdsteamet göra för att förebygga?
- Hur hanterar man en tandvårdsrädd som ännu inte utvecklat en regelrätt fobi?
- Vid svårare fall: Hur samarbetar man med en KBT-behandlare?
- Vidmakthållningsprogram – hur undviker man återfall?
- Fallstudier, frågestund och ev. praktisk övning

Dan är en av Sveriges mest kända KBT-psykologer och anlitas som expert i media. Han handleder i KBT på Karolinska Institutet och har tidigare arbetat med behandling av tandvårdsrädsla i Skaraborgs län.

ORT: **Göteborg 1 dag**
TID: Fredag 17 mars 9.00-17.00 (7 timmar)
PLATS: Hotell Riverton Stora badhusgatan 26, Göteborg. Tel 031-750 10 00
KURSFORM: Föreläsnings- och diskussionskurs
POÄNG: Odontologiska: 0. Icke odontologiska: 7

AVGIFT: 4.900 kr tandläkare medl i Tandläkarförbundet
6.370 kr tandläkare ej medlem
4.900 kr övrig tandvårdspersonal
ARRANGÖR: Västra Regionens Kursnämnd

0
7

NY KURS!

320

Beteendemedicinsk behandling och prevention – en introduktion

Kursen vänder sig till dig som arbetar med patienter som drabbats av mun/tandsjukdom där en beteendeförändring krävs för ett lyckat resultat. Kursen ger en inblick i olika teorier och modeller som används i beteendemedicinsk behandling och prevention. Att som behandlare ha en patientcentrerad samtalsmetod hjälper patienten till beteendeförändring och därmed kommer motiverande samtal vara en del av kursinnehållet.

Foto: Anna Wikman

Foto: Katja Öberg Lundgren

Kursplan:

- Beteendemedicin
- Motivation
- Hälsopsykologiska teorier och modeller
- Skillnad mellan promotion och prevention
- Motivationshöjande tekniker, mål och dagböcker
- Roller i ett samtal
- Övningar, rollspel och diskussioner i samtal

Kursgivare: Leg tandhygienist, med.dr Birgitta Jönsson, Tromsö, Norge och leg tandhygienist, odont.dr Eva Hedman, Uppsala.

Avsedd för: All tandvårdspersonal

ORT:	**Göteborg 2 dagar**	**POÄNG:**	Odontologiska: 0. Icke odontologiska: 14
TID:	Onsdag 1 februari 9.00 – torsdag 2 februari 15.00 (14 timmar)	**AVGIFT:**	8.000 kr tandläkare medl i Tandläkarförbundet 10.400 kr tandläkare ej medlem 8.000 kr övrig tandvårdspersonal
PLATS:	Hotel Riverton, Stora Badhusgatan 26, Göteborg. Tel: 031-750 10 00	**ARRANGÖR:**	Västra Regionens Kursnämnd
KURSFORM:	Föreläsnings- och diskussionskurs		

424

Öka välbefinnandet genom KBT!

Målet med kursen är att du ska få kunskaper om hur du kan öka välbefinnandet och få det liv du vill leva. Lär dig mer om hur du tar dig till den trygga cirkeln!

Kursgivare: Fil.mag. beteendevetare och KBT terapeut Mona von Bahr, Stockholm.

Avsedd för: All tandvårdspersonal

Kursplan:

- Evolutionens och hjärnans utveckling
- Vad är compassion – en ny KBT terapi?
- Känslornas dynamik
- Hotcirkeln, utforskandecirkeln och trygghetscirkeln
- Vilken cirkel är jag i?
- Hur tar jag mig till den trygga cirkeln?
- Vad behöver jag nu när jag är i den här situationen?
- Hur kan compassion hjälpa vid stress, sömn och smärtproblem?
- Mindfulness och ACT
- Praktiska övningar

ORT:	**Stockholm 2 dagar**
TID:	Torsdag 9 mars - fredag 10 mars 9.00-17.00 (14 timmar)
PLATS:	Business center, Östermalmsgatan 34, Stockholm
KURSFORM:	Föreläsningskurs
POÄNG:	Odontologiska: 0. Icke odontologiska: 14
AVGIFT:	9.500 kr tandläkare medl i Tandläkarförbundet 12.350 kr tandläkare ej medlem 9.500 kr övrig tandvårdspersonal
ARRANGÖR:	NordÖstra Kursnämnden

219

Motiverande samtal för tandvårdsteamet

Kursen vänder sig till dig som kommunicerar med patienter i ditt arbete. Du kommer att utveckla din förmåga att kommunicera även med medarbetare, samt föra dialog med chefer och medarbetare på kliniken. Motiverande samtal bygger på ett samarbete mellan likvärdiga parter. En god rådgivare lyssnar och visar respekt för patientens integritet och behov av självbestämmande. Under kursen får deltagarna konkreta verktyg för en effektiv dialog.

Kursgivare: Odont dr Karin Sjögren, Göteborg.

Avsedd för: All tandvårdspersonal

Kursplan:

- Så presenterar du en behandlingsplan för en patient så att han/hon känner sig helt delaktig och blir beredd att göra sin del av arbetet det innebär vid en omfattande rehabilitering
- Det snabba, korta mötet – så gör du det mesta av det
- Så möter du den ambivalenta patienten
- Så kan den lilla förändringen av ett beteende starta en större
- Så möter du klagomål
- Så lyfter du en annan människa ur ett underläge – och stärker självkänslan. Att kommunicera utan att ge skuld

ORT:	**Malmö 2 dagar**	**POÄNG:**	Odontologiska: 0. Icke odontologiska: 12
TID:	Torsdag 11 maj 10.00 – fredag 12 maj 16.00 (12 timmar)	**AVGIFT:**	7.200 kr tandläkare medl i Tandläkarförbundet 9.360 kr tandläkare ej medlem 7.200 kr övrig tandvårdspersonal
PLATS:	Konferenscentrum, SUS, Skånes universitets-sjukhus, Jan Waldenströms gata 5, Malmö	**ÖVRIGT:**	Gemensam middag torsdag kväll planeras
KURSFORM:	Föreläsningskurs- och diskussionskurs	**ARRANGÖR:**	Södra Regionens Kursnämnd

0

12

16-18 NOVEMBER 2016
STOCKHOLMSMÄSSAN
RÖRELSER
MUNNEN & OMVÄRLDEN
VÄGARNA FRAMÅT
ODONTOLOGISK RIKSSTÄMMA 2016
STOCKHOLM SWEDENTAL®
www.ors2016.se

SAMVERKAN ÖVER ÄMNESOMRÅDEN

Protetik på ”besvärliga” patienter

Kursen är till för dig som vill få handfasta tips vid protetisk behandling av patienter du upplever som besvärliga och förstå varför du känner som du gör. Kursgivare Jan har flera decenniers erfarenhet av dessa patienter och Shervin belyser problematiken utifrån sin mångåriga erfarenhet som psykolog i tandvården.

Kursgivare: Specialist i Oral Protetik Jan Ekenbäck och psykolog och doktorand Shervin Shahnavaz, båda från Stockholm.

Avsedd för: All tandvårdspersonal

Kursplan:

- Hur handhar vi patienter som inte är nöjda med utförd behandling?
- Hur märker vi om en patient kan bli besvärlig att behandla?
- Att förebygga och hantera konflikter genom effektiv patientkommunikation.
- Vilka psykiatriska svårigheter bör jag som tandläkare ha kunskap om?
- Utseendefixering, kan vi få patienten nöjd?
- Vad gör vi när patienten har ont utan objektiv anledning?
- Phantom bite – kan vi hitta rätt bettläge?
- Tvärdisciplinärt samarbete med psykologer. Hur går det till? Hur presentera behovet av psykologhjälp för patienter?
- Hur klarar jag av att säga nej till patienter och avstå från att ge behandlingar som är onödiga/oetiska?
- Hur hantera min stress och känsla av desperation som tandläkare?
- Hur bemöta tandvårdsrelaterade paranoida symtom, ska vi spela med?

ORT: **Stockholm 1 dag**
TID: Fredag 10 februari 9.00-17.00 (7 timmar)
PLATS: Clarion Sign, Östra Järnvägsgatan 35, Stockholm
KURSFORM: Föreläsnings- och diskussionskurs
POÄNG: Odontologiska: 4, icke odontologiska: 3

AVGIFT: 4.500 kr tandläkare medl i Tandläkarförbundet
5.850kr för tandläkare ej medlem
4.500 kr för övrig tandvårdspersonal
ARRANGÖR: NordÖstra Kursnämnden

4
3

NY KURS!

220

Hela kliniken på kurs – röntgen och oral medicin

En veckas kurs på Cypern tillsammans med inspirerande kursgivare och ämnen som är grundläggande för vårt dagliga arbete. Dessutom tid för samvaro och diskussioner med fallbeskrivningar och grupparbeten. Tanken är att ni ska kunna stärka banden mellan er arbetskamrater i en annorlunda och stimulerande miljö.

Foto: Sunwing

Kursgivare: Docent Gunilla Andersson, Malmö, professor Christina Lindh, Malmö

Avsedd för: All tandvårdspersonal

Kursplan:

- Munslemhinneförändringar – differentialdiagnostik och behandling
- Hur farligt är det att röka och snusa?
- Käkbensnekros – bisfosfonater – senaste nytt
- Käkarnas benvävnad vid normala och patologiska tillstånd
- Röntgenundersökningar som diagnostisk metod
- Behandling med implantat – vilka röntgenundersökningar behövs?
- Patientfall
- Grupparbeten

ORT:	**Ayia Napa Cypern 8 dagar**
TID:	Fredag 19 maj – fredag 26 maj (32 tim)
PLATS:	Sunwing Sandy Bay Beach, Ayia Napa
KURSFORM:	Föreläsningar, gruppdiskussioner
POÄNG:	Odontologiska: 32. Icke odontologiska: 0.
AVGIFT:	16.000 kr tandl medl i Tandläkarförbundet 20.800 kr tandläkare ej medlem 4.000 kr övr tandvårdspersonal (max tre pers)
ÖVRIGT:	Fredagar är resdagar. Kostnad för boende ca 7.900 kr person/del i lgh. Avreseorter är Stockholm, Köpenhamn och Göteborg.
ARRANGÖR:	Södra Regionens Kursnämnd

32

0

321

Tandkrämer och munvatten

Tandkräm är den ideala bäraren för att applicera aktiva ingredienser i förebyggandet och behandlingen av de vanligaste munsjukdomarna, karies och gingivit/parodontit, då de används och kombineras med tandborstning. Mer än 150 olika tandkrämer och ett 30-tal munvatten finns idag på den svenska marknaden. Hur bra är de? Vilka framsteg har gjorts i utvecklingen av dagens moderna tandkrämer och munvatten? Kursen ger aktuell information om de tandkrämer och munvatten som finns på den svenska marknaden samt belyser produkternas innehåll, kliniska effekt samt dess för- och nackdelar.

Kursgivare: docent Per Ramberg och prof. Claes-Göran Emilson, Odontologiska kliniken, Göteborg

Avsedd för: All tandvårdspersonal

Kursplan:

- Tandkrämens utveckling genom årtusenden till dagens multifunktionella
- Vad gör alla olika ingredienser i tandkräm och munvatten?
- Tandkrämer mot plack, karies och gingivit/parodontit
- På vilket sätt kan tandkrämer hjälpa mot känsliga tandhalsar?
- Kan tänderna bli vitare med tandkrämer?
- Hur tilltalar fabrikanterna konsumenterna?

ORT:	**Göteborg 1,5 dag**	**POÄNG:**	Odontologiska: 0. Icke odontologiska: 9
TID:	Torsdag 23 mars 10.00 - fredag 24 mars 13.00 (9 timmar)	**AVGIFT:**	7.200 kr tandl medl i Tandläkarförbundet 9.360 kr tandl ej medlem 7.200 kr övrig tandvårdspersonal
PLATS:	Göteborgs Tandläkaresällskap, Erik Dahlbergsgatan 9, Göteborg. Te: 031-711 45 62.	**ARRANGÖR:**	Västra Regionens Kursnämnd
KURSFORM:	Föreläsningskurs		

NY KURS!

322

Livsstil, diabetes, hjärt-kärlsjukdomar och tänder

Hjärt-kärlsjukdomar och diabetes är två av våra stora folksjukdomar som medför mycket lidande och medverkar till för tidig död. Det har på senaste tiden forskats mycket på orsaker, möjligheter att kunna förbygga, samt samband mellan dessa sjukdomar och parodontit. Kursgivarna kommer att redovisa var forskningen står idag och dess kliniska tillämpning. Vilka samband finns mellan sjukdomarna?

Kursgivare: Professor Lars Rydén Stockholm, professor Anna Norhammar Stockholm, professor Björn Klinge Malmö

Avsedd för: All tandvårdspersonal

Kursplan:

Diabetes

- Förekomst – det största framtida hotet mot folkhälsan?
- Genetiska faktorer
- Hur kan vi själva förbygga?

Hjärt-kärlsjukdomar

- Har förekomsten ökat?
- Samband livsstilsfaktorer – hjärta/kärl
- Behandling prognos

Parodontit

- Diagnosticering och riskbedömning – vilka riskerar att få parodontit och vad är riskerna med parodontitbehandling?
- Behandlingsmetoder
- Samband parodontit/diabetes/hjärtkärlsjukdomar
- Aktuell forskning och framtidsvision

Foto: Marie Ullnert

ORT:	**Göteborg 1 dag**
TID:	Fredag 31 mars 9.00-17.00 (7 timmar)
PLATS:	Hotel Riverton Stora Badhusgatan 26 Göteborg tel 031-750 1000
KURSFORM:	Föreläsnings- och diskussionskurs
POÄNG:	Odontologiska: 2. Icke odontologiska: 5
AVGIFT:	5.600 kr tandl medl i Tandläkarförbundet 7.280 kr tandl ej medlem 5.600 kr övrig tandvårdspersonal
ARRANGÖR:	Västra Regionens Kursnämnd

2
5

221

Kulturmöten och krockar

Till Sverige kommer årligen tusentals människor från världens alla hörn. Möten med dessa människor ställer stora krav på kunskap om andra kulturer och religioner, annars kan det uppstå kulturkrockar. Kultur är inte bara språk, kläder och mat. Kultur innefattar våra djupaste värderingar om hur en människa ska uppföra sig, vad är rätt, vad är fel, bra eller dåligt. Och vad säger lagstiftningen om ersättningar för tandvård för personer utan svenskt medborgarskap bl a asylsökande?

Kursgivare: Lärare i svenska för invandrare, arbetskonsult Ingela Olsson, f d chef för den kommunala invandrarbyrån i Helsingborg och tandläkare, Hälso- och sjukvårdsstrateg Stefan Adregård, Hässleholm

Avsedd för: All tandvårdspersonal

Kursplan:

- Vilka kommer (asylsökande) och vilka får stanna (flyktingar)?
- Vad är kultur? Strategier för att överleva
- Ensamkommande flyktingbarn
- Hur underlättar vi mötet mellan olika kulturer?
- Synen på sjukdomar och tänder i olika kulturer
- Tydlighet och bestraffningar i olika kulturer
- Vad är svensk asylrätt?
- Hur ser lagar och förordningar ut?
- Patienter från andra länder
- Ersättningar (landsting, försäkringskassan och staten)

ORT:	**Malmö 1,5 dag**	**POÄNG:**	Odontologiska: 0. Icke odontologiska: 11
TID:	Torsdag 27 april 9.00 – fredag 28 april 12.00 (11 timmar)	**AVGIFT:**	6.200 kr tandl medlem i Tandläkarförbundet 8.060 kr tandläkare ej medlem 6.200 kr övrig tandvårdspersonal
PLATS:	Konferenscentrum, SUS, Skånes universitetssjukhus, Jan Waldenströms gata 5 Malmö	**ARRANGÖR:**	Södra Regionens Kursnämnd
KURSFORM:	Föreläsningskurs		

0

11

426

Fokus protetik, hälsa och friskvård ur ett helhetsperspektiv

Protetik är roligt, men det finns många onödiga fallgropar som man kan undvika genom kunskap och förståelse om ämnet. Vi beger oss till Gran Canaria och går igenom ett urval av protetiska metoder som vi kan stöta på i vår kliniska vardag; från litet till stort, från enkelt till avancerat, med patienten i centrum! Protetikdelen varvas med föreläsningar och praktiska moment inom professionell coaching, förebyggande friskvård och hälsa.

Kursgivare: Professor/övertandläkare Per Vult von Steyern, Malmö och ICF Coach, Leg. Naprapat Nikola Tramontana, NLP certified business communication practitioner, Knivsta.

Avsedd för: All tandvårdspersonal

Kursplan:

- Hur får vi ut det bästa av de material vi arbetar med under parollen hållbart och snyggt?
- Hur undviker vi vanliga felkällor vid index- och avtryckstagning
- Nöjda patienter efter stora behandlingar – tips och trix
- Från preparation till cementering
- Estetiska principer för både tänder och mjukvävnad
- Stresshantering – Mindfulness
- Motivation, inspiration och energymangement
- Funktionell rörelseglädje med kroppskontroll. Kost, knopp och hälsa
- Friskvård ur ett helhetsperspektiv

ORT:	**Gran Canaria 7 dagar**
TID:	Lördag 1 april – lördag 8 april (30 timmar)
PLATS:	Lopesan Villa del Conde, Costa Meloneras
KURSFORM:	Föreläsningar, diskussioner och rörelse
POÄNG:	Odontologiska: 15. Icke odontologiska: 15
AVGIFT:	10.900 kr tandl medlem i Tandläkarförbundet
	14.170 kr tandläkare ej medlem
	10.900 kr övrig tandvårdspersonal
ÖVRIGT:	Resdagar 1 och 8 april via Ving konferens, ca 11.500 kr del i dubbelrum. Flyg från Malmö/ Göteborg/Stockholm.
ARRANGÖR:	NordÖstra Kursnämnden

15 15

Vad kunde man gjort 5 år tidigare?

Specialisttandvården återkopplar

Här kan allmäntandläkare och specialister tillsammans diskutera varför vårdbehov uppstår och hur vi kan förhindra detta med förebyggande åtgärder i tid och med motiverade patienter. Det görs ett bra arbete i tandvården som visat sig, även vetenskapligt, ge en ökad oral hälsa. Ändå är behovet av både tandvård och specialisttandvård stort. Varför?

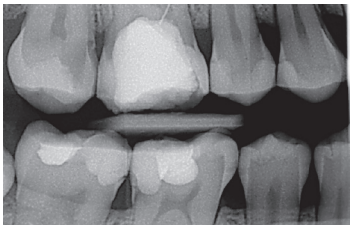

Foto: Maria Granevik-Lindström, Johan Segerström

Kursgivare: Maria Granevik-Lindström, Ingrid Jönsson-Ring, Johan Segerström, alla övertandläkare Uppsala och övertandläkare Kjerstin Bondjers Garming, Falun

Avsedd för: Tandläkare

Kursplan:

- Sekundärkaries blir med tiden ett större problem än primärkaries. Varför?
- Parododontitpatienter skulle vara hjälpta av tidigare insatser, gäller även remisser
- Revidering av rotfyllningar är vanligare än primärrensningar inom specialisttandvården
- Tandläkare är bra på att upptäcka karies och behandlar tidigt små manifesta angrepp (d2 till d3) medan man lämnar generella och omfattande erosions- och slitageskador ocklusalt utan åtgärd med risk för sänkt betthöjd, pulpaengagemang och i värsta fall tandförluster
- Patienter lever längre och önskar att deras tänder skall fungera och se ut som de gjorde när de var 30 år. Leendet är viktigare idag för att fungera i samhället! Hur förebygger vi ett åldrande leende?

ORT:	**Stockholm 2 dagar**	**POÄNG:**	Odontologiska: 14. Icke odontologiska: 0.
TID:	Måndag 3 april 9.30 -tisdag 4 april 16.00 (14 timmar)	**AVGIFT:**	11.900 kr tandl medlem i Tandläkarförbundet 15.470 tandläkare ej medlem
PLATS:	Skepparholmen, Franckes väg, Nacka	**ARRANGÖR:**	NordÖstra Kursnämnden
KURSFORM:	Föreläsnings- och diskussionskurs		

14

0

VÅRDAGAR I LUND

Södra Regionen inbjuder alla i tandvårdsteamet till två innehållsrika Lundadagar. Kom och avnjut äkta Lundensisk miljö och stilla din kunskapstörst!

Finns det speciella problem från munslemhinnan hos våra äldre patienter?
Kursgivare: Docent Gunilla Andersson, Malmö

Diagnostik och behandling av de vanligaste lesionerna i munslemhinnan hos äldre. När och hur hjälper du patienten bäst i allmänpraktiken och när ska du remittera till specialist? Ofta förekommande symptom är muntorrhet och svidande/brännande känsla i munnen (BMS-Burning Mouth Syndrom). Möjliga orsaker? Kan vi bota eller lindra patientens besvär? De akuta och kroniska biverkningarna i munhålan vid cancerbehandlingen presenteras med patientfall.

Torsdag 11 maj 9.00-12.00 för tandläkare, 13.15-16.15 för tandhygienister
Fredag 12 maj 9.00-12.00 för tandsköterskor

Käkbensnekros – ett allvarligt tillstånd hos våra äldre patienter
Kursgivare: Övertandläkare Fredrik Hallmer, Malmö och övertandläkare Mikael Korduner, Lund

Antalet patienter med skelettstärkande läkemedel (bisfosfonater och denosumab) ökar och är en vanlig medicinering hos våra äldre. Käkbensnekros är en allvarlig biverkning till dessa läkemedel. Vilka patienter är i riskzonen och hur tar vi hand om dem? Kan vi förhindra att de utvecklar käkbensnekros? Vågar vi extrahera? Strålning mot cancer i huvud-halsregionen kan orsaka käkbensnekros. Hur behandlar vi dessa patienter på bästa sätt?

Torsdag 11 maj 9.00-12.00 för tandsköterskor, 13.15-16.15 för tandläkare
Fredag 12 maj 9.00-12.00 för tandhygienister

222

Orala problem hos sjuka och funktionsnedsatta äldre personer
Kursgivare: Övertandläkare Madeleine Wertsén, Göteborg

Hur behandlar vi äldre med allvarliga medicinska och psykiatriska problem? Hur behandlas och rehabiliteras personer med oralmotorisk dysfunktion i ett Oralmotoriskt team? Varför och med vad sederar vi? Vikten av empati och etik.

Torsdag 11 maj 9.00-12.00 för tandhygienister
13.15-16.15 för tandsköterskor
Fredag 12 maj 9.00-12.00 för tandläkare

Konsten att få människor omkring dig att trivas! Framgångsrikt bemötande – små detaljer förändrar
Kursgivare: Etikettdoktor Mats Danielsson, Eksjö

Följ med på en resa av insikter, aha-upplevelser och igenkännande skratt – inte enbart hämtade i möten mellan patient och vårdpersonal. Bemötande, värdegrund, ledord. Allt får en betydelse först när det sätts i ett sammanhang, görs begripligt och tillämpas med insikt.

Men bakom skratten finns ett allvar som medvetandegör och inspirerar till att reflektera över sitt och andras bemötande. Och inte minst, vilka konsekvenser de får. Mats Danielsson är en av Sveriges mest anlitade experter på framgångsrikt bemötande och vett-och etikett.

Fredag 12 maj 13.15-16 för alla.

Torsdagkvällen bjuder på en matglad afton i den magnifika Stora Salen, Grand Hotel. Fartfylld underhållning med

Dublin Bombers

ORT:	**Lund 2 dagar**
TID:	Torsdag 11 maj 9.00 - fredag 12 maj 16.00 (12 tim)
PLATS:	Grand Hotel, Bantorget 1, Lund 046-280 62 00
KURSFORM:	Föreläsningar
POÄNG:	Odontologiska: 9. Icke odontologiska: 3
AVGIFT:	6.895 kr tandl medl i Tandläkarförbundet 8.965 kr tandläkare ej medlem 6.895 kr övrig tandvårdspersonal
ÖVRIGT:	Middag torsdag ingår. Bo med rabatt på Grand Hotel, uppge kod 329961, eller Hotel Lundia, uppge kod 329962 , 046-2806500.
ARRANGÖR:	Södra Regionens Kursnämnd

223

Verksamhetsutveckla – skapa ordning och reda

Handfasta tips i tidboksplanering och arbetsfördelning. En föreläsnings- och arbetskurs som visar hur ditt teams arbetsdag skulle kunna te sig om man förändrar sättet att fördela arbetsuppgifterna

Kursgivare: Tandläkare Gordon Meland, Hjärtum.

Avsedd för: All tandvårdspersonal

Kursplan:

- Utgå från ditt teams egen verklighet genom att du tar med tidboksblad för tre dagar
- Tidboksbladen planeras om enligt den nyvunna kunskapen och visar hur ni faktiskt kunnat arbeta i en lugnare, mer stimulerande miljö och samtidigt erhålla en förbättrad ekonomi.
- Verktyg för att ta hand om allas förslag till förbättringar av arbetsdagen.
- Regler för hur du styr tidboken istället för att den styr dig
- Svar på frågan: hur gör man för att skapa en stimulerande, lyckosam och rolig teamtandvård?
- Teamen kommer hem med en egen utvecklingsplan
- Uppföljningsmöte samt telefonkonsultation ingår

ORT:	**Malmö 2+1 dag**	**AVGIFT:**	9.990 kr för tandl medl Tandläkarförbundet 12.990 kr för övrig tandläkare 9.990 kr för övrig tandvårdspersonal
TID:	Del 1: 23 mars 9.00-24 mars. Del 2: 5 Maj (24 timmar)	**ÖVRIGT:**	Ta med utskrift av de tre senaste hela dagarnas tidboksblad, klinikens tandvårdstaxa och miniräknare
PLATS:	Malmö SAS Radisson Blu	**ARRANGÖR:**	Södra Regionens Kursnämnd
KURSFORM:	Föreläsningskurs med praktiska övningar		
POÄNG:	Odontologiska: 0 Icke odontologiska: 24		

224

Tandhygienistens odontologiska mix Del 1: Parodontologi och Pedodonti

Detta är del 1 av fler delar i tandhygienistens odont mix, varje del sökes för sig och är fristående. Öka dina kunskaper om parodontit-peri-implantit, behandling av infektionerna samt patientkommunikation. Hur får du patienten att förstå vikten av egenvård? Få ökad kunskap i pedodonti och tips på hur du på bästa sätt tar hand om barn och ungdomar samt får nöjdare och friskare patienter.

Kursgivare: Övertandläkare, odont dr Anne-Marie Jansåker, Karlskrona och specialisttandläkare, Danijela Toft, Malmö

Avsedd för: Tandhygienister

Kursplan:

- Parodontit-peri-implantit, likheter och skillnader
- Diagnostik
- Behandling, när och hur?
- Patientkommunikation
- Kort introduktion i barn/ungdomars utveckling, kooperation
- Riskpatienter
- Terapiplan inom barntandvård
- Kariesdiagnostik och nonvasiv behandling
- Avvikelser i tand- och bettutvecklingen, mineraliseringsstörningar

ORT:	**Lund 2 dagar**	**AVGIFT:**	7.600 kr
TID:	Torsdag 2 februari 9.00-fredag 3 februari 16.30 (15 timmar)	**ÖVRIGT:**	Vid ev rumsbokning uppge Södra Regionens Kursnämnd för rabatterat boende.
PLATS:	Grand Hotel, Bantorget 1, Lund. 046-2806200	**ARRANGÖR:**	Södra Regionens Kursnämnd
KURSFORM:	Föreläsnings- och diskussionskurs		

GÖTEBORGSDAGARNA

Stolthet i vården. Är vi i vårdpersonalen stolta över våra insatser på jobbet? Sveriges tänder är bland de bästa i världen. Sjukvården i Sverige är en av de bästa i världen. Vi anstränger oss för att humant och professionellt ta emot alla som behöver eller söker vård. Lyssna på föreläsare som ur sina respektive perspektiv ger oss anledning att känna stolthet.

Torsdagens program:

Livet, kärlek och medmänsklighet: Dr PK Mahanandia, Borås

PK Mahanandia, född och uppvuxen som ”dalit” – kastlös – på den indiska landsbygden. Han var konstnärlig och hans talang gav honom ett stipendium till skola i New Dehli där han försörjde sig som gatutecknare. Livet tog en oväntad vändning för PK då han en dag, träffade sitt livs stora förälskelse: Lotta från Borås. Men deras vägar skiljdes åt och PK:s enda chans att åter få träffa sin kärlek blev att cykla hela vägen från Indien till Borås. PK:s resa och hans och Lottas levnadsöde har bl a synts i SVT där parets väg porträtterades i filmen ”Min farfar var hövding – gränslös kärlek”.

Vi behandlar barn inte tänder: Övertandläkare Tobias Fagrell, Mölndal och tandläkare, klinikchef Katarina Reidal, Bergsjön

Det är väl känt att barn med kariesskador löper ökad risk att fortsätta utveckla karies också i det permanenta bettet. En långsiktig terapiplan och en förståelse för barnet är en förutsättning för ett lyckat behandlingsresultat.

Medicinska riskpatienter, fallpresentationer: Klinikchef/övertandläkare Wivi-Anne Sjöberg och övertandläkare Emma Ekenstråle

Emma och Wivi-Anne jobbar sedan många år med medicinska riskpatienter på SU/Östra och Kungälvs sjukhus. En viktig del i deras arbete är kunskapsförmedling, ofta i form av föreläsningar och kurser. Den här patientgruppen ökar och kan dyka upp på vilken tandklinik som helst, offentlig såväl som privat.

FÖR INFORMATION OCH BOKNING: TANDLAKARFORBUNDET.SE

323

Övertro och övermedicinering av läkemedel till en åldrande befolkning: Professor i geriatrik Yngve Gustafson, Umeå.
Yngve Gustafson värnar om ett värdigt åldrande för alla. Han visar hur läkemedel kan göra mer skada än nytta och hur livskvalitet kan förbättras när läkaren engagerar sig.

Fredagens program:

Organtransplantation – från experiment till klinisk verklighet: Michael Olausson, professor vid transplantationsavdelningen Göteborgs Universitet
I sin föreläsning kommer Michael att berätta om hur transplantation utvecklats och hur framtiden kan se ut om några av de forskningsprojekt som nu pågår blir klinisk realitet. Hans nuvarande forskning är inriktad på levertransplantation, bioteknik och livmodertransplantation och har etablerat flera kirurgiska metoder som först i världen.

Låt bli borren, med stolthet: Professor Cariologi, Dan Ericson, Malmö
Möjligheten att hjälpa mänskligheten mot karies utan att primärt använda borr, har en strålande framtid! Socker, som är drivkraften till kariessjukdomen, är också en orsak till övervikt och metabola sjukdomar. Att få en patient att minska sockerintag till mindre än 5 energi%, skulle göra mer nytta än varenda lagning för patienten. Men tandläkaren skulle nog riskera svältdöden, som det ser ut idag. Kan vi vara stolta och även överleva ekonomiskt?

The Swedes are strange… and so am I. Kulturella skillnader i allmänhet och svenska egenheter i synnerhet: Antropolog, Colin Moon, Stockholm
Colin talar om Sverige och svenskars egenheter på ett träffsäkert sätt. För att få en förståelse för det mångkulturella samhället och kunna arbeta med människor från andra kulturer måste man först skaffa sig en självinsikt om den egna kulturella bakgrunden. Han påstår att svenskar är mycket intressanta ur ett internationellt perspektiv eftersom de utgår från att de är normala.

ORT:	**Göteborg 2 dagar**	**AVGIFT:**	6.600 kr tandl medl i Tandläkarförbundet 8.580 kr tandl ej medlem 6.600 kr övrig tandvårdspersonal
TID:	Torsdag 27 april 9.00 – fredag 28 april 16.00 (12 timmar)	**ÖVRIGT:**	Middag och dans på torsdagskvällen. Bokningsnummer 1259495
PLATS:	Hotel Riverton Stora Badhusgatan 26. 031-7501000 riverton@riverton.se	**ARRANGÖR:**	Västra Regionens Kursnämnd
KURSFORM:	Föreläsningskurs		

3
9

Tandsköterskeakademien

Lär dig det senaste inom odontologiska ämnesområden för att främja kompetensutveckling i tandvårdsteamet. Akademien består av fyra delar om vardera två dagar, löpande under två år. Kursanmälan avser akademiens alla fyra delar, men varje del betalas för sig.

RÖNTGEN och PROTETIK, VT17

Kursgivare: Professor Per Vult Von Steyern, Malmö Övertandl Frida Nordh, Växjö

Kursplan:

- Kunskap om och förståelse för modern protetik
- Tandsköterskans roll i den moderna protetiken
- Länken mellan patient, tandläkare och tandtekniker
- Avtryckstagning
- Provisoriska broar
- Den perfekta intraorala bilden
- Tandsköterskans roll för diagnostiken
- Panorama och CBCT
- Stråldoser, spelar det någon roll?
- Sensorer eller bildplattor, fördelar och nackdelar

ALLMÄNSJUKDOMAR, ANAMNES, HYGIENRUTINER, VERKSAMHETSUTVECKLING, HT17

Kursgivare: Docent Mikael Zimmermann Hässleholm, tandläkare och med dr. Hans Sandberg, Trosa, operationssköterska Roland Press, Huddinge och tandsköterska Jessica Olsson, Trosa.

Kursplan:

- Tandsköterska och kvalitetsansvarig
- Anamnes och patientintervju
- Mediciner och allmänsjukdomar
- Hygien och smittskydd. Basala kunskaper om hur olika smittämnen påverkar kroppen och immunförsvarets reaktion
- Operationsrutiner i kliniken. Uppdukning och inklädning vid kirurgiska ingrepp
- Kvalitet och kvalitetsutveckling. Vad är det? Hur gör man? Hur visar man kvalitet för patienterna?
- Tandhälsa en del av livskvaliteten. Trender i samhället, hur kan vi koppla ihop dessa med god tandvård, lagar och förordningar? Ser vi hot eller möjligheter? Mål och handlingsplaner. Att kunna kommunicera och entusiasmera, vad kan IT stödja?

PEDODONTI och ORTODONTI, VT18

Kursgivare: Övertdl pedodonti Tobias Fagrell, Mölndal, övertdl ortodonti Sasan Naraghi, Växjö.

Kursplan:

- Hela tandvårdsteamet – en förutsättning för en fungerande barntandvård
- Smärtfri barntandvård
- Utmanande och svårbehandlade barn
- Barn med neuropsykiatriska tillstånd
- Rätt insats på rätt patient, barn som vuxen
- Bettavvikelser i olika åldrar
- Till vem och varför erbjuder vi ortodontisk behandling?
- Interceptivbehandling i allmäntandvården
- Behandlingar inom specialisttandvården
- Finns det risker vid ortodontisk behandling?
- Gruppövningar med falldiskussioner
- Trender inom ortodontin

PARODONTOLOGI och CARIOLOGI, HT18

Kursgivare: Övertdläkare parodontologi Ann-Marie Roos Jansåker, Kristianstad, övertandläkare, odont dr Anders Hedenbjörk Lager, Malmö.

Kursplan:

- Parodontitens/periimplantitens prevalens, etiologi och patogenes
- Påverkan på allmänhälsan/riskpatienter?
- Parodontitens/periimplantitens profylax
- Sköterskans viktiga roll i modern parodbehandling
- Kariesriskbedömning och riskpatienter
- Kariesdiagnostik och kariesprogression – när aktuellt att laga?
- Kariesförebyggande behandling – vad kan tandsköterskan göra?
- Hög kariesaktivitet – vilken behandling?
- Hur motiverar jag min kariespatient?
- Erosioner, etiologi och behandling

ORT: **Malmö 2 dagar**
TID: Torsdag 30 mars 9.00 – fredag 31 mars 16.30 (14 timmar)
PLATS: Radison Blu Hotel Malmö, Östergatan 10 tel: 040-698 40 40
KURSFORM: Föreläsningar och diskussioner

AVGIFT: 7.500 kr/del
ÖVRIGT: Är du redan anmäld till Tandsköterskeakademiens tidigare delar behövs ingen ny anmälan. Rumsbokning: jill.sverne@radissonblu.com
ARRANGÖR: Södra Regionens Kursnämnd

DIPLOM-
ST-KURSER

Diplomkursernas programförklaring:

**”Aktuell och fördjupad kunskap inom ett ämnesområde.
En kurs ska omfatta minst 21 timmar.
Därtill tillkommer egna studier.
Kurserna riktar sig till alla kategorier av tandläkare.
Till varje diplom/ST-kurs finns en utförlig kursplan.
Diplom/ST-kurser avslutas med kunskapskontroll.
Diplom utfärdas efter genomgången kurs och
godkänd kunskapskontroll.
Minst en av kursgivarna ska ha disputerat eller vara specialist
inom ämnesområdet.
Diplom/ST-kurserna ges med en viss regelbundenhet,
där alla kurser återkommer minst en gång
under en treårsperiod.”**

Öron-, näsa-, halssjukdomar

Kursmålet är att öka samverkan mellan tandläkare och öronläkare, att ge ökad kännedom om öronnäsa- halsområdet, öka de faktiska kunskaperna och förbättra förutsättningarna för framtida samarbete.

Kursgivare: Docent Ulla Westin och docent Magnus Jannert, ÖNH-kliniken, Skånes Universitetssjukhus, Malmö.

Avsedd för: Tandläkare

Kursplan:

- Gemensamt arbetsområde för tandläkare och läkare
- Undersökningsteknik, fiberlaryngoskopi, digital otoskopi. Övningar
- Ansiktstraumatologi
- Trismus och käkledsbesvär
- Symposium om infektioner och sjukdomar i munhålan (ex B12 brist, pemphigus, HIV samt djupa infektioner i munhåla och svalg etc)
- Tumörsjukdomar inom ÖNH (benigna och maligna tillstånd). Konsekvenser för livskvalitet
- Sjukdomar i näsa och bihålor, dental genes
- Spottkörtelsjukdomar
- Röntgenseminarium och diskussion av fall (ex främmandekroppsfall, infektioner i mjukdelar och bihålor)
- Sväljningssvårigheter, kranialnerver
- Quinckeödem
- Testning av lokalbedövningsmedel
- Tandvårdsmaterial/kontaktallergi
- Tinnitus/hörselnedsättning/hörapp
- Ansiktssmärta
- Kunskapskontroll

ORT:	**Malmö 3 dagar**
TID:	Onsdag 19 april 9.00 – fredag 21 april 15.00 (24 timmar)
PLATS:	Scandic hotell, Malmö, Triangeln
KURSFORM:	Föreläsning, praktisk övn, patientfall
POÄNG:	Odontologiska: 0 Icke odontologiska: 24.
AVGIFT:	16.990 kr tandl medl i Tandläkarförbundet 22.090 kr tandläkare ej medlem
LITTERATUR:	*Kompendier som delas ut vid kursstart: ÖNH-handboken, Janne Friis-Liby & Anita Groth*
ARRANGÖR:	Södra Regionens Kursnämnd

0

24

226

Vetenskapsmetodik

Medicinsk forskningsmetodik och grundläggande statistik. Att ge baskunskap inom området statistiskt tänkande. Deltagarna ska kunna kritiskt granska vetenskapliga artiklar och själva kunna utföra enklare statistiska analyser. Kursen kommer att bestå av föreläsningar varvat med praktiskt arbete i datormiljö.

Kursgivare: Universitetslektor Hans Stenlund, Umeå universitet

Avsedd för: ST-tandläkare, forskarstuderande, studerande på magisterprogram samt allmäntandläkare

Kursplan:

- Vetenskaplig metod
- Formella grundprinciper i klinisk forskning, studiedesign
- Skattning av medelvärde och proportion, konfidensintervall
- Hypotestestning med parametriska och icke-parametriska metoder
- Praktiska övningar med statistisk programvara, SPSS

MALMÖ HÖGSKOLA

Kursen arrangeras i samarbete med Odontologiska fakulteten Malmö högskola

ORT:	**Malmö 5 dagar**	**AVGIFT:**	14.500 kr tandl medl i Tandläkarförbundet 18.850 kr tandläkare ej medlem
TID:	Måndag 8 maj 9.00 - fredag 12 maj 15.00 (40 timmar)	**LITTERATUR:**	Ejlertsson, Göran Statistik för hälsovetenskaperna, Studentlitteratur. 2003
PLATS:	Tandvårdshögskolan, Smedjegatan, Malmö	**ARRANGÖR:**	Södra Regionens Kursnämnd i samarbete med Malmö högskola
KURSFORM:	Föreläsning och praktiskt arbete i datormiljö		
POÄNG:	Odontologiska: 0. Icke odontologiska: 40.		

0

40

324

Diplomkurs i oral motorik

Oralmotoriska funktionsnedsättningar är vanligt hos personer med sällsynta diagnoser, liksom hos personer med generella funktionsnedsättningar. En väl fungerande tandvård är viktigt i omhändertagandet av dessa personerr. Samarbetet mellan tandläkaren och andra yrkesgrupper kring dessa patienter är avgörande för en väl fungerande vårdkedja. Denna diplomkurs ger teoretisk bakgrund till oralmotoriska funktionsnedsättningar. Olika behandlingsmetoder och fallbeskrivningar presenteras. Föreläsningar varvas med praktiska övningar. Tandläkare och läkare med olika specialistkompetens samt tandhygienister och logopeder föreläser på utbildningen.

Kursgivare: Mun-H-Center, Ågrenska. Diplomkursens föreläsare kommer att presenteras på hemsidan www.mun-h-center.se

Avsedd för: Tandläkare och logopeder

Kursplan:

- Orsaker till oralmotorisk funktionsnedsättning
- Ansikts- och bettutveckling (för logopeder)
- Tal, språk och kommunikation (för tandläkare)
- Oralmotorisk utredning
- Oralmotorisk behandling barn/vuxna
- Orofaciala hjälpmedel för munvård, matsituation, oralmotorisk träning

ORT:	**Göteborg 5 dagar**	**KURSFORM:**	Föreläsningar, praktisk övning, demonstrationer
TID:	Måndag 27 mars - fredag 31 mars (32 timmar)	**AVGIFT:**	13.000 kr tandl medlem i Tandläkarförbundet 16.900 kr tandläkare ej medlem 13.000 kr för övriga
PLATS:	Ågrenska Akademin, Drottning Silvias hörsal Mun-H-Center Ågrenska, Lilla Amundön, Lillövägen, Hovås tel 031-7509200	**ARRANGÖR:**	Västra Regionens Kursnämnd i samarbete med Mun-H-Center, Göteborg
POÄNG:	Odontologiska: 0. Icke odontologiska: 32.		

0

32

428

Pedagogik – lärprocesser, pedagogisk verktygslåda och mediakontakter

Kan du bli mer professionell i din kommunikation? Välja på vilket sätt information och kunskap ska förmedlas och paketeras till auditoriet för att motivation, engagemang och deltagande ska öka? Varje deltagare får här chansen att praktisera nyvunna kunskaper.

Kursgivare: Pedagogisk utvecklare Svante Axelsson, Uppsala, journalist Lars Killander, Stockholm, pedagogisk utvecklare Geir Gunnlaugsson, Uppsala och specialisttandläkare Karin Hammarlund, Nyköping

Avsedd för: Tandläkare

Kursplan:

- Introduktion och begreppet generella färdigheter
- Olika kommunikationsformer; föreläsningar, seminarier, praktiska övningar och casemetodik
- Tal och kroppsspråk, och i muntlig presentation
- Användning av bilder med dator och projektorer vid presentationer
- Budskap och framförande riktat till, kollegor, chefer och media.
- Övningar med individuell feedback – enklare invervjuer. Att kunna framföra ett budskap snabbt och effektivt
- Telefonkontakt med journalister
- Principer för att nå fram med syfte och budskap
- Videospegling som verktyg
- Förstärkning av budskap
- Olika typer av aktiverande undervisning
- ALC (active learning classrooms), PBL, Grupparbete, Bikupa mm
- Slutdiskussion

Foto:Johan Segerström

ORT:	**Uppsala 3 dagar**	**POÄNG:**	Odontologiska: 0. Icke odontologiska: 24.
TID:	Onsdag 8 februari 9.00 – fredag 10 februari 15.00 (24 timmar)	**AVGIFT:**	16.900 kr tandl medl i Tandläkarförbundet 21.970 kr tandläkare ej medlem
PLATS:	Specialisttandvården Kaniken, Uppsala	**ARRANGÖR:**	NordÖstra Kursnämnden
KURSFORM:	Föreläsn., självstudier, gruppdiskussioner		

0

24

Internmedicin – Schola Medica

Öka din kunskap om vanligare medicinska sjukdomar och hur de bör behandlas. Seriekurs i tre delar med problembaserade falldiskussioner, föreläsning och repetition.

Kursgivare: Docent Lars Stavenow och docent Klas Sjöberg, Malmö

Avsedd för: Tandläkare

Kursplan:

Delkurs I (20 tim)

- Internmedicinsk anamnes
- Den kliniska undersökningen
- Hjärt-kärlsjukdomar
- Lungsjukdomar

Delkurs II (20 tim)

- Blod- och blödningssjukdomar
- Tromboembolism
- Den immunkomprometterade patienten
- Allergi
- Autoimmunitet

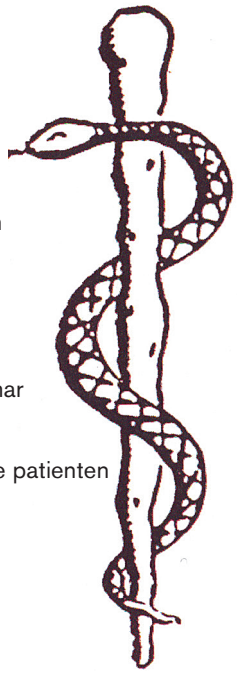

Delkurs III (20 tim)

- Mag-tarmkanalens sjukdomar
- Leversjukdomar
- Njurinsufficiens
- Endokrina och metabola sjukdomar
- Sjukdomar i rörelseapparat och nervsystem
- Kunskapsprov

Olika delar av internmedicinen behandlas vid varje kurstillfälle. Kursen består till stor del av problembaserade falldiskussioner med ”efterläsning” istället för föreläsning. Repetitiva moment och grupparbeten binder ihop kursen som avslutas med en hemtentamen. Denna får du med dig hem vid kursens slut.

ORT:	**Lund 3+3+3 dagar**
TID:	Del 1: Ons 3 maj 9.00 – fre 5 maj 13.00 (20 timmar) Del 2: ons 4 okt – fre 6 okt (20 timmar) Del 3: ons 22 nov – fre 25 nov (20 timmar)
PLATS:	Konferenscentrum, SUS, Skånes universitetssjukhus, Jan Waldenströms gata 5, Malmö
KURSFORM:	Problembaserad inlärning, grupparbete, diskussion
POÄNG:	Odontologiska: 0. Icke odontologiska: 60.
AVGIFT:	20.400 kr tandläkare medl Tandläkarförbundet 26.520 kr tandläkare ej medlem
ARRANGÖR:	Södra Regionens Kursnämnd

0

60

429

Protetik

Deltagarna får baskunskaper, en uppdatering och en överblick inom ämnesområdet oral protetik. Lär dig att utveckla en systematik vid utredning och terapiplanering av patienter med behov av protetiska ersättningar. Skaffa dig en ökad kunskap om restbettets orala rehabiliteringskapacitet. Skapa rekonstruktion på vetenskaplig grund.

Kursgivare: Odont dr, övertandl Tomas Josefsson, Luleå, professor Torsten Jemt, Göteborg, övertandl Annika Torbjörner, Karlstad, docent Per Vult von Steyern, Malmö, odont dr och övertandläkare Alf Eliasson, Örebro, övertandl, med dr Susanna Segerström, övertandl Johan Segerström, båda Uppsala

Avsedd för: Tandläkare

Kursplan:

- Det orala handikappet
- Bära eller brista
- Indikationer för protetisk behandling
- Terapiplanering
- Konventionell, implantatburen, avtagbar protetik
- Kombination tänder och implantat
- Behandlingsalternativ vid skilda indikationsområden
- Protetik i det parodontalt skadade bettet
- Periimplantit diagnostik, frekvens och behandling
- Materialkunskap med fokus på ny kunskap
- Dimensionering av protetiska konstruktioner
- Att värdera nya tekniker och nya material
- Aspekter på naturtrogen protetik
- Protetik i det unga bettet
- Virtuell terapiplanering med hjälp av CT

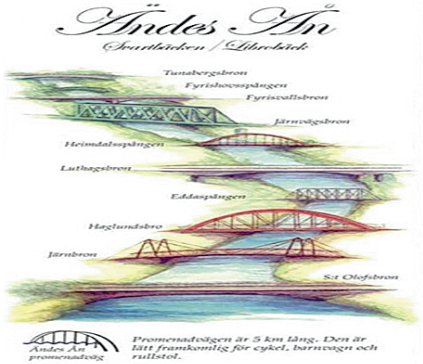

ORT:	**Uppsala 5 dagar**	**KURSFORM:**	Föreläsningskurs
TID:	Måndag 13 mars 9.00 – fredag 17 mars 16.00 (36 timmar)	**POÄNG:**	Odontologiska: 36 Icke odontologiska: 0
PLATS:	Gustavianum och Specialisttandvården Kaniken i Uppsala	**AVGIFT:**	19.800 kr tandl medl i Tandläkarförbundet 25.740 kr tandläkare ej medlem
		ARRANGÖR:	NordÖstra Kursnämnden

36

0

Bettfysiologi

Kursen riktar sig till dig som vill fördjupa dig i ämnet bettfysiologi. Efter kursen ska du kunna identifiera patienter med bettfysiologiska symtom samt kunna erbjuda indicerad, individanpassad behandling.

Parallellt med kurstillfälle två anordnas en kurs för tandhygienister och tandsköterskor under hösten 2017, vilken annonseras redan nu, kurs 313.

Kursgivare: Professor Bengt Wenneberg, Göteborg och medarbetare

Avsedd för: Tandläkare

Kursplan:

- Tuggsystemets funktionella anatomi och normala funktioner
- Ocklusala och orofaciala parafunktioner
- Etiologi
- Symtomatologi
- Rationell funktionsundersökning av tuggsystemet
- Diagnostik
- Röntgendiagnostik
- Differentialdiagnostik
- Bettfysiologisk behandling
- Rörelseträning
- Bettslipning
- Bettskenor
- Övriga behandlingsformer
- Praktiska övningar
- Patientfallsdiskussioner

ORT:	**Göteborg 3+2 dagar**	**KURSFORM:**	Föreläsnings- och diskussionskurs
TID:	Del 1: Onsdag 5 april 9.00 – fredag 7 april 15.00. Del II: Onsdag 11 oktober 9.00 – torsdag 12 oktober 15.00 (totalt 32 timmar)	**POÄNG:**	Odontologiska: 32. Icke odontologiska:
		AVGIFT:	20.000 kr tandl medl i Tandläkarförbundet 26.000 kr tandläkare ej medlem
PLATS:	Hotel Radisson Blu Scandinavia, S Hamng 59, tel 031-758 50 40 samt Odontologen.	**ARRANGÖR:**	Västra Regionens Kursnämnd

32

0

430

Cariologi

Kariesförekomsten har signifikant minskat i Sverige de senaste årtiondena. Trots en låg prevalens finns det fortfarande patienter med en grav sjukdomsbild och ett stort behandingsbehov. De cariologiska utmaningarna har därför ändrats på senare år. Traditionellt sätt har ämnet cariologi rört själva kariessjukdomen men vilka områden kommer ämnet att beröra i framtiden?

Kursgivare: Med dr, övertandläkare och universitetsadjunkt Álfheiður Ástvaldsdóttir, med dr, universitetsadjunkt, bitr. övertandläkare Hans Sandberg, docent i gerodonti, universitetslektor Inger Wårdh, professor Georg Belibasakis alla Karolinska Institutet i Stockholm, tandläkare, klinikchef Anders Lindunger, spec.tandläkare i pedodonti, doktorand Maria Anderson, båda Folktandvården Stockholm, professor, övertandläkare Dan Ericson, Malmö, docent i cariologi, övertandläkare, universitetslektor Karin Sunnegårdh-Grönberg, Umeå och professor, övertandläkare Peter Lingström, Göteborg och psykolog Tove Hasselblad, Karolinska Institutet Huddinge.

Avsedd för: Tandläkare

Kursplan:

- Var ligger de cariologiska utmaningarna inom tandvården för de olika åldersgrupperna
- Vilka hål ska fyllas i framtiden – befolkningsutveckling, IT, trender
- Kariesdiagnostik och behandlingsbeslut
- Material och metoder
- Riskfaktorer och riskbedömning av kariespatienter
- Sockrets betydelse i sjukdomsbilden
- Mikrobiologiska strategier
- Fluor som kariesförebyggande medel
- Patienten som samarbetspartner
- Motiverande samtal i kariesbehandlingen
- Falldiskussioner

ORT:	**Huddinge 5 dagar**	**POÄNG:**	Odontologiska: 32. Icke odontologiska: 0
TID:	Måndag 3 april 8.30 – fredag 7 april 15.00 (32 timmar)	**AVGIFT:**	17.500 kr tandl medlem i Tandläkarförbundet 22.750 kr tandläkare ej medlem
PLATS:	Institutionen för Odontologi, Alfreds Nobel Allé 8, Huddinge	**ARRANGÖR:**	NordÖstra Kursnämnden
KURSFORM:	Föreläsningskurs		

32

0

Diploma course in Endodontics

To gain deeper understanding of the development, diagnosis, treatment and prognosis of pulpal and periapical disease. Methods for diagnosis and treatment are discussed in relation to scientific evidence. The starting point of discussion is a cost-benefit perspective on assessment of disease and treatment decisions.

Course givers: Helena Fransson, Maria Pigg, Docent Annika Björkner, Eva Wolf, all Dr.s, of Odontology and Specialists in Endodontics, Specialist in Endodontics Emma Gatmon, Professor Gunnel Svensäter, Professor Julia Davies, Professor Kerstin Petersson and Professor Arne Petersson; Faculty of Odontology Malmö, Lektor Dr. Odont , Lars Bjørndal, Köpenhamns Universitet

Target category: Dentists

Kursplan:

- Deep caries – defense reactions and treatment options
- Pulpal and periapical disease – etiology and disease progression

- Pulpal and periapical diagnostics
- Imaging techniques as diagnostic tools in pulpal and periapical conditions
- Microbial biofilm in the oral environment and in the root canal
- Surgical and non-surgical treatment of pulpal and periapical disease. Principles, techniques and treatment options
- Assessment of root filled and non-root filled teeth before prosthodontic treatment
- Diagnosis and management of tooth cracks and tooth resorptions
- Acute and chronic tooth pain. Possibilities and difficulties in diagnosis and management
- Written exam

MALMÖ HÖGSKOLA

Kursen arrangeras i samarbete med Odontologiska fakulteten Malmö högskola

ORT:	**Malmö 4 days**	**POÄNG:**	Odontologiska: 28. Icke odontologiska: 0.
TID:	Tuesday March 7, 9.00 – Friday March 10, 16.00 (28 hours)	**AVGIFT:**	14.500 kr tandl medl i Tandläkarförbundet 18.850 kr tandläkare ej medlem
PLATS:	Faculty of Odontology, Malmö University	**ÖVRIGT:**	Kursen genomförs på engelska
KURSFORM:	Lectures, hands-on exercises and group discussions of patient cases.	**ARRANGÖR:**	Södra Regionens Kursnämnd i samarbete med Odontologiska fakulteten, Malmö Högskola

28

0

229

Oral patologi ”Från biopsi till PAD”

Kursen består av temaföreläsningar med tillhörande falldiskussioner, där olika delar av oralpatologin behandlas. Målet är att öka kunskapen om vanliga och viktiga oralpatologiska tillstånd och deras behandling. Att skapa förståelse för det kliniska förloppet av olika lesioner genom kunskap om vad som sker på vävnadsnivå. Genomgång av lab-rutiner för att ge ökad förståelse för vad som sker med inskickade biopsier, allt för att underlätta samarbetet med oralpatologen i den kliniska vardagen.

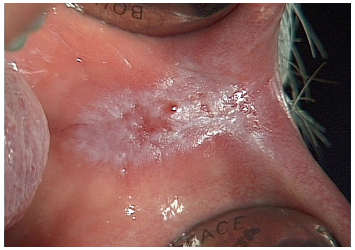

Foto: Ulf Mattsson

Foto: Gunnar Warfvinge

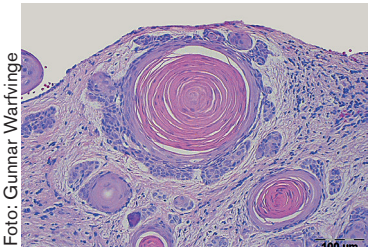

Foto: Gunnar Warfvinge

Kursgivare: Gunnar Warfvinge, Pia Lindberg, Liv Kroona, Anna Ljunggren, avd för Oral patologi, Malmö högskola, Ulf Matsson, Karlstad och Lars-Göran Hansson, Malmö.

Avsedd för: Tandläkare

Kursplan:

- Remisskrivning, biopsitagning, provhantering, och rutiner för PAD
- Normalhistologi
- Patogenes, diagnostik och behandling avseende: Slemhinnesjukdomar - infektioner - blåsor och sår - vita och röda - precanceroser och cancer
- Bensjukdomar
- Odontogena tumörer och cystor
- Spottkörtelsjukdomar
- Kunskapskontroll

MALMÖ HÖGSKOLA

Kursen arrangeras i samarbete med Odontologiska fakulteten Malmö högskola

ORT:	**Malmö 3+2 dagar**	**KURSFORM:**	Föreläsning, falldiskussioner, demonstrationer
TID:	Del 1: Ons 15 mars 9.00 - fre 17 mars 13.00 (18 timmar). Del 2: Torsdag 20 april 9.00 – fred 21 april 13.00 (12 timmar)	**POÄNG:**	Odontologiska: 30. Icke odontologiska: 0
		AVGIFT:	15.500 kr tandl medl i Tandläkarförbundet 20.150 kr tandläkare ej medlem
PLATS:	Avd för Oral Patologi, Tandvårdshögskolan Malmö, Carl Gustafs väg 34, Malmö	**ARRANGÖR:**	Södra Regionens Kursnämnd i samarbete med Malmö högskola

30

0

Sveriges Tandläkarförbunds stödverksamhet för medlemmar

Kamrathjälpen – stiftelsen med syfte att hjälpa tandläkare och tandläkarstudenter som fått problem med sin privatekonomi.
Läs mer på www.tandlakarforbundet.se

Samtalsstöd – en kollega som lyssnar

Du väljer själv vem av våra kollegastödjare du vill vända dig till. Logga in på medlemssidorna på www.tandlakarforbundet.se för att få kontaktuppgifter till respektive kollegastödjare.

Vid patientklagomål till IVO kan du få hjälp att svara på yttranden. Är ärendet odontologiskt komplicerat finns det en expertgrupp som kan hjälpa dig att formulera ditt skriftliga svar. Expertgruppen består av specialister och erfarna kollegor som har utsetts av förtroendevalda inom förbundet. Du väljer en expert som du sedan diskuterar med, får råd och/eller hjälp att utforma svaret.

inspektionen för vård och omsorg

Kontakta Pia Kollin 08-6661545 pia.kollin@tandlakarforbundet.se

Sveriges Tandläkarförbund

230

Tilläggsutbildning i implantationskirurgi/protetik

Ger kunskaper för allmäntandläkare att utföra det kirurgiska och protetiska arbetet i samband med implantationsbehandling. Kursen består av tre delar, varav del 2 är praktik på hemorten och hemstudier.

Kursgivare: Professor Ann Wennerberg, professor Arne Petersson, professor Per Vult von Steyern, specialisttandläkare Ulf Lindén, docent Bo Sunzel, övertandläkare Jenö Kisch, docent Thor Henrikson, tandläkare/tandtekniker Michael Braian, Malmö, professor Tomas Albrektsson, Göteborg, professor Hugo De Bruyn, Ghent, Belgien och konsult Thomas Andersson, Alingsås

Avsedd för: Tandläkare

Kursplan del 1:

- Implantatbehandling med allmänbiologiska aspekter
- Protetiska indikationer, planering, patientinformation och arbetsgången
- Patientselektion med röntgenologiska, medicinska och kirurgiska aspekter
- Implantatkirurgisk teknik vid olika typfall och postkirurgiska åtgärder

Parodontologiska aspekter samt uppföljning och kontroller

Kursplan: Del 2

- Praktiskt arbete i samarbete med specialister i käkkirurgi, parodontologi och oral protetik nära deltagarnas klinik samt litteraturstudier

Kursplan: Del 3

- Egna erfarenheter från det praktiska arbetet
- Svårare fall med transplantation av hård-och/eller mjukvävnad. Sinuslift
- Direktinstallation och tidig belastning
- Tekniska och biologiska komplikationer – hur undvika och hur åtgärda?
- Hur kan man optimera behandlingsresultatet genom interdisciplinärt samarbete?
- Att driva förändrings-/utvecklingsarbete på praktiken, vad bör jag tänka på?
- Kunskapsredovisning/hemtenta

MALMÖ HÖGSKOLA

Kursen arrangeras i samarbete med Odontologiska fakulteten Malmö högskola

ORT:	**Malmö 5+5 dagar**	**POÄNG:**	Odontologiska: 64. Icke odontologiska: 0.
TID:	Del 1 Mån 6 febr 9.00 - fre 10 febr 12.00 (32 timmar). Del 2 VT17 på hemorten Del 3 Mån 28 aug 9.00 - fre 1 sept 12.00 (32 timmar)	**AVGIFT:**	Tdl medl i Tandläkarförbundet del 1: 19.500 kr. Del 3: 18.500 kr Tdl ej medl del 1: 25.350 kr. Del 3: 24.050 kr
PLATS:	Quality Hotel View i Hyllie, Stationstorg 29, Tel: 040-374100, q.view@choice.se	**ÖVRIGT:**	Vid bokning av logi på Quality Hotel View uppge Södra Regionens Kursnämnd
KURSFORM:	Föreläsningar, demonstration, praktiskt arbete	**ARRANGÖR:**	Södra Reg. i samarb med Malmö högskola

64

0

Onkologi

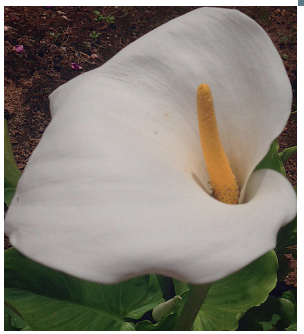

På denna diplomkurs kommer du att öka och uppdatera din kunskap avseende uppkomst, behandling och uppföljning av tumörsjukdomar i huvud-halsområdet som är viktigt att ha kännedom om i ditt kliniska arbete som tandläkare.

Kursgivare: Docent Eva Brun, Onkologiska kliniken, professor Johan Wennerberg, ÖNH-kliniken, övertandläkare Käkkirurgi Mikael Korduner, Käkkirurgiska kliniken, och övertandläkare Käkkirurgi Fredrik Hallmer, Käkkirurgiska kliniken, samtliga Skånes Universitetssjukhus.

Avsedd för: Tandläkare

Kursplan:

- Allmän onkologi
- Tumörbiologi
- Epidemiologi och riskfaktorer för oral cancer och annan huvud-halscancer
- Diagnostik
- Palliation vid huvud-halscancer
- Den multidisciplinära behandlingen av patienter med huvud-halscancer, kurativt syftande samt i pallierande situation; Kirurgisk behandling. Strålbehandling, allmänna principer med speciell inriktning på huvud-halstumörer. Cytostatikabehandling, med inriktning på huvud-halstumörer
- Odontologiskt omhändertagande av patienter med tumörer i huvud-halsregionen▪ Presentation av aktuell forskning inom huvud-halscancerområdet. Framtidsperspektiv på huvud-halscancer. Akuta och sena biverkningar samt livskvalitetsaspekter efter genomgången tumörbehandling. Patientprocessen vid huvud-halscancer. Regionala Cancer Centras arbete. Kvalitetsregister – Onödigt administrativt merarbete eller förbättrad vård?
- Ev frivilligt studiebesök på strålbehandlingsavdelningen i Lund, Skånes Onologiska klinik
- Skriftlig hemuppgift, kunskapsprov

ORT:	**Lund 3 dagar**	**POÄNG:**	Odontologiska: 0. Icke odontologiska: 23
TID:	Onsdag 22 mars 9.00 - fredag 24 mars 16.00 (23 timmar)	**AVGIFT:**	12.700 kr tandl medl i Tandläkarförbundet 16.510 kr tandläkare ej medlem
PLATS:	Grand Hotel Lund, Bantorget 1, Lund. Tel: 046-280 61 00.	**ÖVRIGT:**	Ett begränsat antal rum finns reserverade på Grand Hotel, uppge bokningsnr: 330953
KURSFORM:	Föreläsningskurs, studiebesök, självstudier	**ARRANGÖR:**	Södra Regionens Kursnämnd

0

23

232

Pedodonti

Kursen syftar till att ge fördjupade kunskaper i barn och ungdomstandvård.

Foto: Gunilla Klingberg

Kursgivare: Professor Gunilla Klingberg, universitetslektor Karin Ridell, universitetslektor Susanne Brogårdh-Roth, universitetsadjunkt Henrik Berlin, Avd för pedodonti, Professor Ewa Carin Ekberg, Avd för orofacial smärta och käkfunktion, Odontologiska fakulteten, Malmö högskola.

Avsedd för: Tandläkare

Kursplan:

- Barn och ungdomspatienten – psykologiska aspekter, omhändertagande
- Karies i primära och permanenta bettet – diagnostik, prevention, behandling och riskbedömning
- Erosioner
- Barnpatienter med stora vårdbehov – terapiplanering, samarbete med specialist
- Gingivit och parodontit hos barn och ungdomar – diagnostik och behandling
- Eruptionsstörningar
- Mineraliseringsstörningar, MIH – diagnostik och behandling
- Smärtkontroll inom barntandvården
- Tandvårdsrädsla, svårbehandlade barn
- Trauma i primära och permanenta bettet
- Barn far illa – hur ska vi agera?
- Barn med sjukdom och funktionsnedsättning
- Neuropsykiatriska diagnoser – adhd, autism
- TMD hos barn och ungdomar
- Fallpresentationer

ORT:	**Malmö 2+2 dagar**	**KURSFORM:**	Föreläsnings- och diskussionskurs
TID:	Torsdag 30 mars – fredag 31 mars samt torsdag 1 juni – fredag 2 juni ca 9.00-16.00 (ca 28 timmar)	**POÄNG:**	Odontologiska: 28. Icke odontologiska: 0.
		AVGIFT:	14.000 kr tandl medlem i Tandläkarförbundet 18.200 kr tandläkare ej medlem
PLATS:	Tandvårdshögskolan, Carl Gustafs väg 34, Malmö högskola	**ARRANGÖR:**	Södra Regionens Kursnämnd

28

0

Diplomkurser planering 2017–2018

OMRÅDE	VÅRTERMINEN 2017	HÖSTTERMINEN 2017	VÅRTERMINEN 2018	HÖSTTERMINEN 2018
Barnpsykologi				
Bettfysiologi	**Västra Regionen**		NordÖstra	
Biomedicin				
Endodonti	**Södra Regionen**			NordÖstra
Farmakologi		Södra Regionen		Västra Regionen
Genetik				
Gerodonti/geriatrik		NordÖstra		Västra Regionen
Implantationskirurgi/protetik	**Södra Regionen**			Södra Regionen
Immunologi		Västra Regionen		
Internmedicin	**Södra Regionen**			Södra Regionen
Kariologi (inkl näringslära)	**NordÖstra**		Västra Regionen	
Kirurgi		Södra Regionen		
Käk- o ansiktsprotetik				NordÖstra
Mikrobiologi		NordÖstra		
Neurologi		Västra Regionen		
Onkologi	**Södra Regionen**			
Oral motorik	**Västra Regionen**			
Oral patologi	**Södra Regionen**		Södra Regionen	
Ortodonti & Käkortopedi		Södra Regionen		Västra Regionen
Parodontologi		NordÖstra		Västra Regionen
Pedagogik	**NordÖstra**			
Pedodonti	**Södra Regionen**		NordÖstra	
Protetik	**NordÖstra**		Västra Regionen	
Psykiatri		Västra Regionen		NordÖstra
Röntgendiagnostik		Södra Regionen		Västra Regionen
Teknologi			Södra Regionen	
Toxikologi		Västra Regionen		
Vetenskapsmetodik	**Södra Regionen**			
Öron, näsa, hals	**Södra Regionen**	NordÖstra	Västra Regionen	NordÖstra

NordÖstra Kursnämnden | **Södra Regionens Kursnämnd** | **Västra Regionens Kursnämnd**

Planeringen för VT2017 och framåt är preliminär. Kursnämnderna reserverar sig för ev ändringar. Aktuell kursplanering presenteras i kurskatalogerna och på webbplatsen. Ambitionen är att varje kurs ska återkomma minst vart tredje år. Trots samordning förekommer det att vissa diplomkurser ibland krockar datummässigt.

Allmänna upplysningar

OBS! EFTER ÅRS-SKIFTET BYTER VI BOKNINGSSYSTEM OCH FÅR EN NY HEMSIDA!

Hur anmäler jag mig?

Anmälan till kurser görs på tandlakarforbundet.se/kurser

Anmälan är bindande. Anmälningssystemet är i första hand öppet 15 oktober till 24 november för vårterminens kurser och 15 mars till 25 april för höstterminens kurser. Därefter anmäler du dig i mån av plats. De kurser du anmäler dig till ska du vara beredd att delta i. Om du måste lämna återbud, gör det utan dröjsmål. En administrationsavgift tas ut vid återbud.

Kursnämnderna förbehåller sig rätten att ställa in kurs på grund av för få anmälningar.

Om kursen anges vara avsedd för tandvårdsteamet, innebär det att kursen är öppen för alla kategorier i tandvårdsteamet. Hela teamet behöver alltså inte delta i kursen. Om hela teamet vill delta måste var och en anmäla sig till kursen. I och med att det är först till kvarn, kan vi inte garantera plats till alla i teamet.

OBS! Separat anmälan måste göras för varje kursdeltagare. Uteblir du från kursen debiteras du hela kursavgiften. Vid arrangemang med gemensam resa och inkvartering uttages ersättning för avbokat researrangemang enligt de regler som gäller för researrangören.

Får medlemmar i Sveriges Tandläkarförbund lägre kursavgift?

Tandläkare som inte är medlemmar i Sveriges Tandläkarförbund betalar ca 30 procent mer än de som är medlemmar. Kursavgifterna för alla kategorier anges vid respektive kurs.

Är du medlem i tandläkarförbund i annat land, är kursavgiften densamma som för medlemmar av Sveriges Tandläkarförbund.

Studenter som är medlemmar i Sveriges Tandläkarförbund får varje termin tillträde till ett antal kurser till anmälningsavgiften 500 kronor. Studenter som uteblir från kurs man anmält sig till, betalar ytterligare 500 kronor - ”no show-avgift”.

När får jag antagningsbesked?

Meddelande om antagning till kurs, alternativt besked om placering på reservlista vid överteckning, får du direkt vid anmälan till din e-postadress. Med reservation för om kursen blir inställd.

Kolla om bekräftelsen fastnat i spam eller skräpkorgen i din inkorg innan du hör av dig till oss för att kontrollera din e-postadress.

Om jag vill avboka min kursplats?

Eftersom anmälan till kurs är bindande, tar vi ut en administrationsavgift på 500 kr vid återbud till kurs inom Sverige. Vid kurser utanför Sverige är återbudsavgiften 1.500 kr.

Sista datum för återbud står angivet på antagningsbeskedet, därefter tas hela kostnaden för kursen ut (om ej läkarintyg finnes). För vissa kurser förbehåller sig resp kursnämnd rätten att ta ut speciell återbudsavgift.

Återbud kan göras på Min sida.

När ska min kursavgift vara betald?

Kursavgiften betalas cirka två månader före kursstart eller senast den dag som anges på antagningsbeskedet. Om du inte betalar kursavgiften inom angiven tid kan det medföra att du mister din plats på kursen.

Hur får man kursintyg?

Kursintyg lämnas endast till deltagare som fullföljt hela kursen. Observera att kunskapsprov som görs vid diplomkurserna har du en månad på dig att lämna in för att bli godkänd på kursen och få diplom.

Vad gör deltagare med särskilda behov?

Om du är i behov av handikappanpassade lokaler, speciell kost eller liknande bör du alltid kontakta kursarrangören innan du anmäler dig och kontrollera att det är möjligt att tillmötesgå dina önskemål.

Hur görs avdrag i självdeklarationen?

Avdrag i självdeklarationen bör yrkas för kursavgifter, resor samt övriga kostnader i samband med kursen. Tänk på att lokala skattemyndigheten bedömer avdragsrätten utifrån verksamhetsnyttan i varje enskilt fall.

Eventuella frågor om företagsbeskattning i samband med utbildning kan ställas till Magnus Jansson på Privattandläkarnas kansli tfn: 08-555 44 625 eller till Björn Petri på Tjänstetandläkarföreningens kansli, tfn 08-54 51 59 81.

Vad gäller för bandupptagning /fotografering?

Bandupptagning och fotografering vid kurs får endast förekomma för eget bruk och efter kursgivarens på förhand inhämtade tillstånd.

Mervärdesskatt på kurserna?

De kursavgifter som finns angivna i kursprogrammet innehåller inte ersättning för mervärdesskatt. Kursavgifterna är fastställda utifrån förutsättningen att tillhandahållandet av kurserna inte medför skattskyldighet enligt mervärdesskattelagen enligt dom i regeringsrätten mars 1998.

Vad händer vid Force Majeure?

Om kursgivare på grund av oförutsedd händelse är förhindrad att genomföra planerad kurs förbehåller sig regionerna rätten att sätta in annan kursgivare, alternativt att ställa in kursen.

Regionernas ansvar begränsas till återbetalning av erlagd kursavgift. Kursnämnderna förbehåller sig också rätten att kunna byta kursort eller kurslokal vid oförutsedda händelser.

Foto: Erik Sjödin, John Brundin

Kurstipset:
Fokus på protetik, hälsa och friskvård för hela teamet

LÄS MER PÅ SIDAN 92!

”Kunniga, bra föreläsare och tydligt, lättillgängligt för alla yrkeskategorier. Väl avvägd blandning teori och praktik där friskvårdsdelen var bra anpassad för att förhindra belastningsskador i vår vardag. Tid gavs för reflektion, diskussion och eftertanke. Vi ger högsta betyg för denna kurs!”

Lena Åhlstrand, Ulla-Britt Karlsson, Maria Olsson och Ingegerd Lundén, Tierp

Välkommen Daniel Nebel, specialist i parodontologi på Specialistkliniken i Halmstad och ny ledamot i Södra Regionens Kursnämnd! Varför är du intresserad av kursverksamhet?

Jag har alltid varit nyfiken av mig, och velat veta mer. Jag var tidigare lärare på Tandvårdshögskolan i Malmö och arbetade med grundutbildning, men nu är det premiär för fortbildning. Jag ville bli en del av Sveriges Tandläkarförbunds kursverksamhet för att det är den största aktören, med en genuin historia och för att vi är en organisation som är obunden oavsett det gäller bindningar till företag, privat- eller offentlig sektor.

Vilka uppgifter har du i kursnämnden? Den första kurs som jag själv har planerat blir hösten 2017 och handlar om Periimplantit. Just nu går jag vid sidan av de erfarna kursvärdarna och lär mig kursvärdskapet. Jag hoppas att min bakgrund med forskning ska märkas i kurserna jag gör framöver. Jag tror att det behövs mer vetenskap i kliniken, men också tvärtom: mer av klinik i forskningen. Jag tänker jämt på nya kurser numera!

Vad går du själv för kurser?
Eftersom jag nyligen slutfört ST-utbildningen har det varit ST-kurser. Jag gillar när biologi och medicin finns med i kursinnehållet, när det finns både något ämnesöverskridande och yrkesöverskridande.

Varför tycker du det är viktigt med att fortbilda sig?
Det är viktigt och roligt i alla yrken, tror jag. Och i vårt yrke eftersom det är en snabb utveckling; digital teknik, nya arbetsflöden etc. Daniel är för ett obligatorium och uppmanar till att utbilda dig mer, borra mindre!

Vilka är dina övriga intressen? Med tre små barn: 1, 4 och 7 år gamla så går mycket fritid till att vara med dem. Hallandsåsen, med närheten till kusten, är en härlig plats att leva på!

Kalendarium våren 2017

Avsedd för: Alla = all tandvårdspersonal
TL=tandläkare, TSK=tandsköterska
TH=tandhygienist, TTEK=tandtekniker
☆ = Ny kurs

JANUARI	NY	KURS	ORT	AVSEDD FÖR	NR	SID
19-20		Komposit, glas och porslin	Stockholm	tdl		66
20	☆	Grundkurs i digital avtrycksteknik med egna praktiska övningar	Malmö	tdl, thyg, tsk		77
31-3 feb		Implantatprotetik för dig som kommer att arbeta med flera implantatsystem	Uppsala	tdl, thyg, tsk		72

FEBRUARI	NY	KURS	ORT	AVSEDD FÖR	NR	SID
1-2	☆	Beteendemedicinsk behandling och prevention - en introduktion	Göteborg	alla		82
2-3		Tandhygienistens odontologiska mix Del 1	Lund	thyg		97
2-4		Oral kirurgi i allmänpraktik	Halmstad	tdl, tsk		32
6-10		Tilläggsutbildning i implantationskirurgi/...	Malmö	tdl		114
8-10		Pedagogik - Lärprocesser, pedagogisk...	Uppsala	tdl		106
9-10		Endodonti - modern diagnostik ...	stockholm	tdl		20
10	☆	Grundläggande och obligatoriska kunskaper i strålsäkerhet	stockholm	alla		39
10		Det regionala tandvårdsstödet	Malmö	alla		16
10		Protetik på "besvärliga" patienter	Stockholm	alla		87
17	☆	Avtryckstagning, från alginalt till digitalt	Stockholm	tdl		79
17-18		Bli en kompositmästare	stockholm	tdl		25
18	☆	Hopplösa parodontiter	stockholm	tdl, thyg		55
23-24		Den långa medicinlistan	Stockholm	tdl, tsk, thyg		41

MARS	NY	KURS	ORT	AVSEDD FÖR	NR	SID
2-3	☆	Läkemedel - så påverkar de din ...	Lund	alla		44
7-10		Diploma course in Endodontics	Malmö	tdl		111
8		Inte bara läsk skadar emaljen	Stockholm	thyg		26
9		Depurationsteknik för tandsköterskor	Halmstad	tsk		57
9-10		Anestesi för tandsköterskor	Malmö	tsk		36
9-10		Öka välbefinnandet genom KBT!	Stockholm	alla		83
10		Gingivala slemhinneförändringar	Göteborg	tdl, thyg		45
13-14	☆	Benuppbyggnad inför implantatkirurgi	Gävle	tdl		34
13-17		Protetik	Uppsala	tdl		108
15-17		Oral patologi "Från biopsi tillPAD" del1	Malmö	tdl		112
16-17		Endodonti - kan det bli enklare?	Göteborg	tdl		19
16-17		Receptionens viktiga roll	Göteborg	alla		17
16-17		Hygien och smittskydd angår hela teamet	Stockholm	alla		13
16-17	☆	Hur hjälper vi flyktingbarnen?	Stockholm	alla		50
17	☆	Benskörhet och osteonekros...	Göteborg	alla		43
17		KBT för tandvårdsrädda - bemötande ...	Göteborg	alla		81
23	☆	När det går snett i tandvården	Malmö	tdl		14
22-24		Onkologi	Lund	tdl		115
22-24	☆	Oral kirurgi - vad gäller NU?	Trollhättan	tdl, tsk		29
23-24		Avtagbar protetik - från start till mål	Göteborg	tdl, tekn		76
23-24		Tanderosioner i det unga bettet	Göteborg	alla		51
23-24	☆	Tandkrämer och munvatten	Göteborg	alla		89
23-24		Verksamhetsutveckla - skapa ordning...	Malmö	alla		96
24	☆	Huvudvärk. Vad kan neurologen hjälpa oss med?	Stockholm	tdl		69
27-31		Diplomkurs i oralmotorik	Göteborg	tdl		105
30-31		Pedodonti, del1	Malmö	tdl		116
30-31		Tandsköterskeakademien	Malmö	tsk		100
30-31	☆	Parodontal estetik: Problemlösning ...	Malmö	tdl		71
30-31	☆	Åre Dental Meeting – Den smärtsamma...	Åre	tdl, thyg, tsk		70

30-31		Bära eller brista - vägar till en säkrare ...	Göteborg	tdl, tekn	67
30-31		Praktisk protetik för tandsköterskor	Göteborg	tsk	62
30-31		Kom igång med parodontalkirurgi	Halmstad	tdl, tsk, thyg	59
30-31		Egna tänder biter bäst!	Stockholm	tdl, thyg	58
31	☆	Livsstil, diabetes, hjärt-kärlsjukdomar...	Göteborg	alla	90
30-1 april		Oral kirurgi i allmänpraktik	Halmstad	tdl, tsk	32

APRIL	NY	KURS	ORT	AVSEDD FÖR	NR	SID
1-8		Fokus protetik, hälsa och friskvård ur ett helhetsperspektiv	Gran Canaria	alla		92
3-4		Funktion, biologi, estetik eller hållbarhet ...	Göteborg	alla		61
3-4		Vad kunde man gjort 5 år tidigare?	Stockholm	tdl		93
3-7		Cariologi	Huddinge	tdl		110
5		Lustgassedering för tsk och thyg	Mölndal	tsk, thyg		42
5-7		Bettfysiologi, del1	Göteborg	tdl		109
5-7		Oral kirurgi i vardagen	Lund	tdl, tsk, thyg		33
6-7		Prep till cem – remastred	Malmö	tdl, thyg, tsk		65
6-7		Tandsköterskan – viktig funktion vid ...	Göteborg	tsk		31
6-7		Komplikationer vid fast protetik	Lund	tdl		78
7		Odontologisk sömnmedicin: Kan vi ...	Stockholm	alla		46
20-21		Oral patologi "Från biopsi tillPAD" del2	Malmö	tdl		112
19-21		Öron-, näsa-, halssjukdomar	Malmö	tdl		103
20-21		Implantatprotetiska komplikationer	Nacka	tdl		74
27-28	☆	Göteborgsdagarna	Göteborg	alla		98-99
27-28		Pedodonti för tandvårdsteamet	Stockholm	tdl, tsk, thyg		53
27-28	☆	Kulturmöten och krockar	Malmö	alla		91
28	☆	Konsten att vara snäll och professionell	Stockholm	alla		11
28		Smiledesign - baskunskaper för estetiska..	Göteborg	tdl, thyg, tsk		73

MAJ	NY	KURS	ORT	AVSEDD FÖR	NR	SID
3-5		Vardagskirurgi	Stockholm	tdl		35
3-5		Internmedicin - Schola Medica, del1	Lund	tdl		107
4-5		Barn - och ungdomstandvård	Malmö	tdl, tsk, thyg		49
5		Arbetsglädje och fungerande feedback	Göteborg	alla		12
5		Den åldrande patienten	Göteborg	tdl, thyg		47
5		Verksamhetsutveckla - skapa ordning...	Malmö	alla		96
8-9		Växelbettets ortodonti och interceptiv...	Stockholm	alla		52
8-12		Vetenskapsmetodik	Malmö	tdl		104
11-12	☆	Vårdagar i Lund	Lund	tdl,tsk,thyg		94-95
11-12		Motiverande samtal för tandvårdsteamet	Malmö	alla		84
1-2		Pedodonti, del 1	Malmö	tdl		116
8-9		Intraoral bildtagning för tandsköterskor	Malmö	tsk,		37
8-9		Kompositteknik för tsk och thyg	Malmö	tsk, thyg		27
15-16	☆	Apikalkirurgi för teamet	Malmö	tdl, tsk		21
19-26	☆	Hela kliniken på kurs - röntgen och ...	Cypern	alla		88
30-31		Avtryck, implantatavtryck och provisorier...	Malmö	thyg, tsk		63

JUNI	NY	KURS	ORT	AVSEDD FÖR	NR	SID
8-9		Intraoral bildtagning för tandsköterskor	Malmö	tsk,		37
8-9		Kompositteknik för tsk och thyg	Malmö	tsk, thyg		27
15-16	☆	Apikalkirurgi för teamet	Malmö	tdl, tsk		21

Tips! På tandlakarforbundet.se kan du sortera alla kurser efter t ex ort och datum!

DESSUTOM:
BETTFYSIOLOGI
FÖR TSK OCH THYG
GÖTEBORG
11-12 OKT

Våra kursgivare

Efternamn Förnamn	Aktuell på sid
Abrahamsson, Peter	32
Abtahi, Jahan	35
Adregård, Stefan	16, 91
Ahlquist, Michael	20
Akhlaghi, Farid	71
Albrektson, Tomas	114
Alsén, Bengt	31
Alstergren, Per	70
Anderson, Maria	110
Andersson, Gunilla	36, 88, 94
Andersson, Thomas	114
Anderud, Jonas	32
Arnelund, Carl-Fredrik	62, 75
Ástvaldsdottir, Álfheidur	110
Axelsson, Svante	106
Belibasakis, Georg	110
Bengtsson, Martin	33
Berggren, Kristian	33
Berild, Magnus	68
Berlin, Henrik	116
Bernardo, Fatima	21
Björkner, Annika	21, 111
Björndal, Lars	111
Björnsson, Olof	33
Bondjers-Garming, Kjerstin	93
Bonning, Monika	37
Braian, Michael	77, 114
Brandt, Flemming	25
Brogårdh-Roth, Susanne	116
Brun, Eva	115
Buhlin, Kåre	55
Bågesund, Mats	53
Carlsson, Bo	14
Carlström, Christian	69
Christensen, Kate	29
Dahlgren, Simon	75
Dahlström, Lisbeth	19
Danielsson, Mats	95
Darelid, Anna	43
Davies, Julia	111
de Bruyn, Hugo	114
de Luelmo, Sandro	39
Degerstrand, Berit	20
Dérand, Per	33
Diogo-Löfgren, Christina	57
Einhorn, Stefan	11
Ekberg, Ewa Carin	116
Ekenbäck, Jan	74, 76, 87
Ekenstråle, Emma	41, 44, 98
Eliasson, Alf	108
Emilsson, Claes-Göran	89
Enochsson, Håkan	45
Ericson, Dan	99, 110
Eriksson, Tomas	12
Fagrell, Tobias	98
Feldman, Hartmut	34
Fransson, Bo	67
Fransson, Helena	21, 111
Friberg, Bertil	56
Gatmon, Emma	20, 111
Granevik-Lindström	93
Gunnlaugsson, Geir	106
Gustafson, Yngve	47, 99
Hallman, Mats	34
Hallmer, Fredrik	94, 115
Hammarlund, Eva	35
Hammarlund, Karin	106
Hansson, Lars-Göran	112
Hasselblad, Tove	110
Hedenbjörk Lager, Anders	27
Hedman, Eva	82
Henningsson, Olle	20
Henrikson, Thor	114
Häger, Per	51
Janda, Martin	74, 78
Jannert, Magnus	103
Jansåker, Anne-Marie	97
Jemt, Torsten	56, 108
Johansen, Gunnar	55
Johansson, Curt	37
Jonasson, Peter	19
Josefsson, Tomas	108
Jönsson Ring, Ingrid	93
Jönsson, Birgitta	82
Karlsson, Lena	26
Katz, Dan	81
Kihlström, Christer	39
Killander, Lars	106
Kisch, Jenö	114
Klefbom, Carin	50
Klingberg, Gunilla	116
Klinge, Björn	90
Korduner, Mikael	33, 94, 115
Kärrbrink, Kjell	43

Larsson, Christel 63, 74
Larsson, Mats 52
Larsson-Gran, Pernilla 61
Liedholm, Rolf 36
Liljeholm, Robert 38
Lindberg, Pia 112
Lindén, Ulf 114
Lindgren, Christer 34
Lindh, Christina 88
Lindunger, Anders 110
Lingström, Peter 110
Lundborg, Marlyn 21
Lundmark, Cecilia 17
Lüttswager, Annika 31

Mahanandia, PK 98
Malmberg, Leona 21
Malmström, Johan 32
Mattelin, Erica 50
Mattson, Ulf 112
Mejáre, Ingegerd 49
Meland, Gordon 96
Melander, Hans 21
Melin Svanborg, Lory 78
Mensah, Tita 51
Miranda Burgos, Patricia 29
Moktahri, Reza 29
Moon, Colin 99
Mordenfeld, Arne 34

Norderyd, Ola 58
Nordh, Frida 100
Norhammar, Anna 90

Ohlin, Johan 20
Ohlsson, Lennart 20
Olausson, Michael 99
Olsson, Ingela 91
Orrell, Bengt-Åke 66

Petersson, Arne 111
Petersson, Kent 14
Petersson, Kerstin 111
Pigg, Maria 21, 111
Pihlsgård, Anneli 33

Ramberg, Per 89
Reidal, Katarina 98
Ridell, Karin 116
Rosvall, Greger 58
Rulli, Daniel 13
Rydén, Lars 90

Sahlholm, Sten 35, 72
Sandberg, Hans 110
Scholander, Sven 65, 68
Segerström, Johan 72, 93, 108
Segerström, Susanna 72, 108
Shahnavaz, Shervin 50, 87
Sillén, Britta 51
Sjöberg, Klas 107
Sjöberg, Wivi-Anne 41, 44, 98
Sjögren, Karin 84
Spencer, Inger 13
Stavenow, Lars 107
Stenberg, Emelie 57
Stenlund, Hans 104
Strand, Tomas 34
Ström, Linda 59

Sunnergårdh-Grönberg, Karin 110
Sunzel, Bo 33, 114
Svensäter, Gunnel 111

Toft, Danijela 97
Torbjörner, Annika 67, 108
Toremalm, Henrik 14
Tramontana, Nikola 92
Tullberg, Anders 79
Tägt-Khodabandehloo 50

Ulfberg, Jan 46
Ulmner, Mattias 43

Wallengren, Marie Louise 27
Valtersson, Tommy 59
Warfvinge, Gunnar 112
Wenneberg, Bengt 64, 109
Wennerberg, Ann 114
Wennerberg, Johan 115
Wertsén, Madeleine 95
Westin, Ulla 103
Wiksten, Åsa 38
Winitsky, Nicole 61
Virdeborn, Claes 59
Wolf, Eva 21, 111
von Bahr, Mona 83
von Steyern, Per Vult92, 100, 108, 114
Wårdh, Inger 110
Wälivaara, Dan-Åke 32

Zimmerman, Mikael 13

Åberg, Lena 73

Kursnämnder och kanslier 2017

NordÖstra Kursnämnden

Kansli:
Sofia Ekenberg
Jenny Hoffström (ekonomi)

Gatuadress:
Österlånggatan 43, Stockholm

Postadress:
Box 1217, 111 82 Stockholm

Telefon: 08-666 15 44

E-post: sofia.ekenberg@tandlakarforbundet.se
jenny.hoffstrom@tandlakarforbundet.se

Bankgiro: 590-9098

Olle Forsman, ordförande
Svante Lindqvist, skattmästare
Peter Troberg, sekreterare
Isabel Brundin

Berit Degerstrand
Maud Hultin
Peter Lundholm
Maria Lundmark
Clas Oscarsson
Robin Radamson
Sten Sahlholm
Johan Segerström
Marie Tullberg

Södra Regionens Kursnämnd

Kansli:
Jenny Di Rolfo
Anna Zetterholm

Postadress:
MKON/SRK
Norra Vallgatan 16, Malmö

Telefon: 08-666 15 43
E-post:
srk@tandlakarforbundet.se

Bankgiro: 481-2194

Magrethe Persson Toremalm, ordf
Claes Virdeborn, vice ordf
Anna Roos, skattmästare
Gunilla Sörnmo, sekreterare

Stefan Adregård
Christian Kindblom
Pia Lindberg
Sasan Naraghi
Daniel Nebel
Maud Norrfalk-Johnsson
Magnus Steen
Tommy Valtersson
Marie Louise Wallengren
Tina Woo

Elisabeth Bjorne (adj)
Lars-Frenne Frankman (adj)
Ulf Lindén (adj)

Västra Regionens Kursnämnd

Kansli: Margareta Jonsson

Postadress:
Norra Ågatan 10, Göteborg

Telefon: 031-15 69 22,
Telefontid: kl 8.00 –14.00
Telefax: 031-15 69 38
E-post: margareta.jonsson@tandlakarforbundet.se

Bankgiro: 715-0311

Birgitta Petersen, ordförande
Stein Markman, skattmästare
Anneli Eideland, sekreterare

Bengt Alsén
Anders Brisman
Håkan Dewill
Gunnar Henning, adj
Annika Johansson
Anders Rhodin
Kristina Söderberg
Mats Wallström

Till sammanträdena kallas:
Karin Holmberg,
Sv Tandsköterskeförbundet

Mia Zellmer,
Sv Tandhygienistförening

Gunnar Olsson,
Sv Tandteknikerförbund

Redaktion

Kurser från Sveriges Tandläkarförbunds regionala kursnämnder.

Postadress: Box 1217, 111 82 Stockholm
Besöksadress: Österlånggatan 43, Stockholm
Tel: 08-666 15 00

Redaktion:
Pia Säävälä, produktionsansvarig, Tel: 08-666 15 10
Sofia Ekenberg, korrektur Tel: 08-666 15 44

Annonser: Christer Johansson, tel 08-666 15 27

Upplaga: 11.000 exemplar

Tryck: Ljungbergs Tryckeri, Klippan

Miljö: Papper från Grycksbo bruk och tryckmetod är miljömärkt enligt FSC® och Nordiska Svanen.

Nästa kurskatalog: Kurskatalogen med kurser som planeras för hösten 2017 kommer ut i mitten av mars.

Klimatpåverkan och miljöpolicy

Ditt bidrag till miljön!

Vi uppmanar till återvinning av kurskatalogen. Lämna vidare till en kollega, alternativt återvinn i pappersåtervinningen.

MILJÖMÄRKT
3041 0116
TRYCKERI

Svanen eller EU Ecolabel är en del i arbetet att skapa en bättre framtid. Redan idag. Hela idén med miljömärkning är att förmedla extra värden till en produkt. Svanens och EU Ecolabels varumärken symboliserar tryckeriets arbete för en hållbar konsumtion som i sin tur bidrar till ett hållbart samhälle.

Forest Stewardship Council® främjar ett miljöanpassat, samhällsnyttigt och ekonomiskt uthålligt bruk av världens skogar. Tandläkarförbundet stödjer det arbetet genom att FSC-märka denna trycksak. Grundprinciperna i FSC:s märkningssystem är att de märkta produkterna ska innehålla papper som är producerat av trä från skog som brukats enligt FSC:s regler. Detta bidrar till utveckling av ett ansvarstagande skogsbruk i hela världen.

FSC
www.fsc.org
MIX
Papper från ansvarsfulla källor
FSC® C092682

PEOPLE HAVE PRIORITY

W&H

NY Implantmed

Fantastisk har blivit fantastiskare!

- Dokumentation
- Stor & tydlig display
- Ny starkare motor
- Tillval: LED - Trådlös fotpedal - Stabilitetskontroll

W&H Nordic AB, t: 08-445 88 30, office@whnordic.se,
www.wh.com : whnordic

implantmed